

Mitutoyo

IT-20004

LISTINO PREZZI

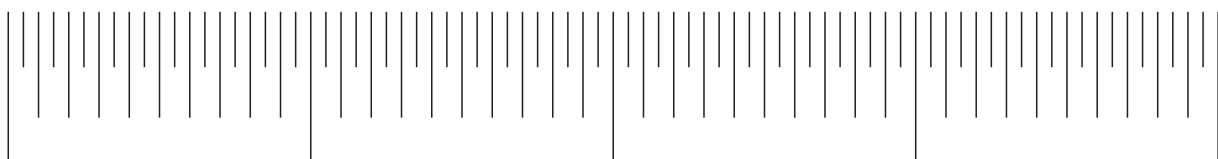

Laboratorio di Taratura Accreditato LAT 107

LAT N° 107

Membro degli accordi di Mutuo Riconoscimento
EA, IAF e ILAC

La taratura periodica dei campioni e degli strumenti presenti in azienda, secondo specifiche normative di riferimento, è condizione necessaria ad ottenere risultati validi ai massimi livelli. Mitutoyo Italiana, attraverso il Laboratorio di Taratura Accreditato LAT 107, offre un servizio ad alto contenuto tecnologico. Situato nella sede Mitutoyo di Lainate, fa parte della fitta rete di Laboratori di Taratura che Mitutoyo ha disseminati in tutto il mondo. La struttura, dotata di temperatura ed umidità controllate e poggiata su fondamenta che la isolano dalle vibrazioni, è in grado di fornire una gamma completa di servizi per soddisfare tutte le esigenze della clientela. Il Laboratorio, accreditato per il settore delle lunghezze, si caratterizza inoltre per un'elevata automazione, campi ed incertezze di misura di assoluto rilievo. La tabella di accreditamento è consultabile all'indirizzo www.accredia.it.

Servizi di taratura accreditati

Taratura eseguita per comparazione meccanica

BLOCCHETTI PIANPARALLELI DA 0,5 mm A 100 mm

	TIPO A	TIPO B	TIPO AA	TIPO BB
Punti di misura	5	5	5	5
Incertezza Scostamento al centro	0,08 $\mu\text{m} + 0,6 \cdot 10^{-6} L$	0,06 $\mu\text{m} + 0,4 \cdot 10^{-6} L$	0,08 $\mu\text{m} + 0,6 \cdot 10^{-6} L$	0,06 $\mu\text{m} + 0,4 \cdot 10^{-6} L$
Incertezza Variazione di lunghezza	0,05 μm	0,05 μm	0,05 μm	0,05 μm
Prova di adesione	NO	NO	SI	SI
Incertezza Misura di planarità	non eseguita	non eseguita	0,08 μm	0,08 μm
Materiale blocchetti	acciaio e ceramica	acciaio e ceramica	acciaio e ceramica	acciaio e ceramica

Lunghezze nominali dei blocchetti certificabili per comparazione

0,5	1	1,0005	1,001	1,002	1,003	1,004	1,005	1,006	1,007	1,008	1,009	1,01	1,02	1,03
1,04	1,05	1,06	1,07	1,08	1,09	1,1	1,11	1,12	1,13	1,14	1,15	1,16	1,17	1,18
1,19	1,2	1,21	1,22	1,23	1,24	1,25	1,26	1,27	1,28	1,29	1,3	1,31	1,32	1,33
1,34	1,35	1,36	1,37	1,38	1,39	1,4	1,41	1,42	1,43	1,44	1,45	1,46	1,47	1,48
1,49	1,5	1,6	1,7	1,8	1,9	2	2,5	3	3,5	4	4,5	5	5,1	5,5
6	6,5	7	7,5	7,7	8	8,5	9	9,5	10	10,3	10,5	11	11,5	12
12,5	12,9	13	13,5	14	14,5	15	15,5	16	16,5	17	17,5	17,6	18	18,5
19	19,5	20	20,2	20,5	21	21,5	22	22,5	22,8	23	23,5	24	24,5	25
30	40	41,3	50	60	70	75	80	90	100	Lunghezza espressa in mm				

N° BLOCCHETTI	Taratura tipo A	Taratura tipo B	Taratura tipo AA	Taratura tipo BB
	€	€	€	€
Blocchetto singolo	39,00	61,00	67,00	110,00
Set 2 blocchetti	64,00	107,00	118,00	1.914,00
Set 3 blocchetti	76,00	123,00	134,00	218,00
Set 4 blocchetti	89,00	140,00	152,00	248,00
Set 5 blocchetti	102,00	154,00	170,00	277,00
Set 6 blocchetti	107,00	160,00	175,00	291,00
Set 7 blocchetti	112,00	164,00	179,00	306,00
Set 8 blocchetti	118,00	168,00	185,00	317,00
Set 9 blocchetti	126,00	192,00	212,00	347,00
Set 10 blocchetti	134,00	205,00	226,00	370,00
Set 14 blocchetti	163,00	252,00	276,00	453,00
Set 15 blocchetti	174,00	269,00	294,00	482,00
Set 16 blocchetti	185,00	283,00	311,00	508,00
Set 32 blocchetti	362,00	540,00	591,00	964,00
Set 34 blocchetti	385,00	574,00	574,00	957,00
Set 38 blocchetti	430,00	659,00	728,00	1.239,00
Set 46 blocchetti	520,00	804,00	880,00	1.491,00
Set 47 blocchetti	531,00	816,00	897,00	1.520,00
Set 55 blocchetti	623,00	948,00	1.050,00	1.781,00
Set 56 blocchetti	634,00	968,00	972,00	1.645,00
Set 76 blocchetti	858,00	1.370,00	1.517,00	2.473,00
Set 83 blocchetti	934,00	1.508,00	1.656,00	2.691,00
Set 87 blocchetti	977,00	1.571,00	1.735,00	2.836,00
Set 88 blocchetti	992,00	1.588,00	1.591,00	2.614,00
Set 103 blocchetti	1.206,00	1.852,00	2.045,00	3.579,00
Set 112 blocchetti	1.307,00	2.010,00	2.217,00	3.889,00
Set 122 blocchetti	1.414,00	2.200,00	2.420,00	4.219,00

Tarature con banco monoassiale COMPARATORI A LEVA

Comparatori a leva 0 - 1,6 mm		Incertezza estesa di taratura U (k=2)		
Campo di misura	Risoluzione	Incertezza di taratura analogici	Digitali	€
0-1,6 mm	1,0 µm	0,8 µm	1,0 µm	107,00 cad.
0-1,6 mm	2,0 µm	0,85 µm	1,5 µm	107,00 cad.
0-1,6 mm	10,0 µm	1,5 µm	6,0 µm	107,00 cad.



COMPARATORI

Comparatori		Incertezza estesa di taratura U (k=2)		
C. di misura	Risoluzione	Incertezza di taratura analogici	Incertezza di taratura digitali	€
0-100 mm	0,1 µm		$0,7 \mu\text{m} + 1,6 \cdot 10^{-6} L$	93,00 cad.
0-100 mm	0,5 µm		$0,8 \mu\text{m} + 1,5 \cdot 10^{-6} L$	93,00 cad.
0-100 mm	1,0 µm	$0,8 \mu\text{m} + 1,5 \cdot 10^{-6} L$	$1,0 \mu\text{m} + 1,2 \cdot 10^{-6} L$	93,00 cad.
0-100 mm	2,0 µm	$0,9 \mu\text{m} + 1,5 \cdot 10^{-6} L$	$1,6 \mu\text{m} + 1,0 \cdot 10^{-6} L$	93,00 cad.
0-100 mm	5,0 µm	$1,2 \mu\text{m} + 1,1 \cdot 10^{-6} L$	$3,2 \mu\text{m} + 0,5 \cdot 10^{-6} L$	93,00 cad.
0-100 mm	10,0 µm	$1,7 \mu\text{m} + 1,8 \cdot 10^{-6} L$	$6,0 \mu\text{m} + 0,3 \cdot 10^{-6} L$	93,00 cad.



BLOCCHETTI PIANPARALLELI LUNGHI O DI MISURE PARTICOLARI

Blocchetti pianparalleli singoli				
Campo di misura	Materiali	Incertezza di taratura		€
da 0 a 100 mm	acciaio - ceramica	$0,66 \mu\text{m} + 0,55 \cdot 10^{-6} L$		102,00 cad.
da 100 a 200 mm	" "	$0,66 \mu\text{m} + 0,55 \cdot 10^{-6} L$		140,00 cad.
da 200 a 400 mm	" "	$0,60 \mu\text{m} + 0,60 \cdot 10^{-6} L$		140,00 cad.
da 400 a 600 mm	" "	$0,50 \mu\text{m} + 0,65 \cdot 10^{-6} L$		140,00 cad.
da 600 a 800 mm	" "	$0,50 \mu\text{m} + 0,55 \cdot 10^{-6} L$		140,00 cad.
da 800 a 1000 mm	" "	$0,50 \mu\text{m} + 0,65 \cdot 10^{-6} L$		140,00 cad.
Set blocchetti pian. da 0,1 a 100 mm		Incertezza di taratura		€
SET 2 pezzi	acciaio - ceramica	$0,66 \mu\text{m} + 0,55 \cdot 10^{-6} L$		99,00 cad.
SET 3 pezzi	" "	$0,66 \mu\text{m} + 0,55 \cdot 10^{-6} L$		95,00 cad.
SET oltre 4 pezzi	" "	$0,66 \mu\text{m} + 0,55 \cdot 10^{-6} L$		88,00 cad.
Set blocchetti pian. da 100 a 1000 mm				
SET 2 pezzi	acciaio - ceramica			125,00 cad.
SET 3 pezzi	" "			122,00 cad.
SET 4 a 10 pezzi	" "			118,00 cad.
SET oltre 10 pezzi	" "			114,00 cad.



ANELLI DI RISCONTRO LISCI SINGOLI

C. di misura (mm)	Sezioni	Incertezza di taratura		€
∅ 1,5 - 300	1	$(1,5 - 25\text{mm}) = 0,97 \mu\text{m} ; (25 - 100\text{mm}) = 100 \mu\text{m} ; (100 - 300\text{mm}) = 0,95 \mu\text{m}$		102,00 cad.
∅ 1,5 - 300	2	$(1,5 - 25\text{mm}) = 0,97 \mu\text{m} ; (25 - 100\text{mm}) = 100 \mu\text{m} ; (100 - 300\text{mm}) = 0,95 \mu\text{m}$		157,00 cad.

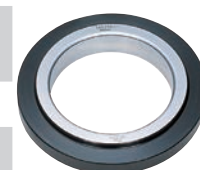

SET anelli di riscontro lisci singoli

	Sezioni	€
SET da 2 a 4 pezzi	1	98,00 cad.
SET oltre 4 pezzi	1	93,00 cad.
SET da 2 a 4 pezzi	2	148,00 cad.
SET oltre 4 pezzi	2	140,00 cad.



ASTE DI RISCANTRO

Aste di riscontro singole

Campo di Misura	Incertezza di taratura	€
da 0 mm a 100 mm	$0,66 \mu\text{m} + 0,55 \cdot 10^{-6} L$	125,00 cad.
da 100 mm a 200 mm	$0,66 \mu\text{m} + 0,55 \cdot 10^{-6} L$	140,00 cad.
da 200 a 400 mm	$0,60 \mu\text{m} + 0,60 \cdot 10^{-6} L$	140,00 cad.
da 400 a 600 mm	$0,50 \mu\text{m} + 0,65 \cdot 10^{-6} L$	140,00 cad.
da 600 a 800 mm	$0,50 \mu\text{m} + 0,55 \cdot 10^{-6} L$	140,00 cad.
da 800 a 1000 mm	$0,50 \mu\text{m} + 0,65 \cdot 10^{-6} L$	140,00 cad.



Set aste di riscontro

	€
SET 2 pezzi	124,00 cad.
SET 3 pezzi	122,00 cad.
SET 4 a 10 pezzi	118,00 cad.
SET oltre 10 pezzi	114,00 cad.

CAMPIONI DI RUGOSITA'

Campione	Parametro	Campo di misura	Incertezza estesa (k=2)	€
Campione di rugosità (1 area)	<i>Ra</i>	(0,008-200) μm	$0,01 \mu\text{m} + 0,045 Ra$	192,00
	<i>Rz</i>	(0,025-600) μm	$0,034 \mu\text{m} + 0,07 Rz$	
	<i>Rsm</i>	(10-1000) μm	$0,032 \mu\text{m} + 0,03 Rsm$	
Campione a solco	<i>d</i> (profondità del solco)	(0,025-600) μm	$0,036 \mu\text{m} + 0,01 d$	192,00 cad.



CAMPIONI DI ROTONDITA'

Campione	C. di misura (μm)	Incertezza estesa (μm)	€
Campione di rotondità con diametro fino a 300 mm *	$RONt < 8$	0,09	218,00
	$8 \leq RONt < 80$	0,13	
	$80 \leq RONt < 600$	0,60	
Campioni a guizzo con scostamento dalla rotondità sino a 300 μm	$RONt < 8$	0,13	218,00
	$8 \leq RONt < 80$	0,15	
	$80 \leq RONt < 600$	0,65	



* emisfere campione, sfere per CMM, cilindri interni ed esterni (ad esempio: rotondità su anelli, spine, tamponi).

TESTINE MICROMETRICHE

C. di misura	Risoluzione	Incertezza di tar. analogiche	Incertezza di tar. digitali	€
0-50 mm	0,001 mm	$0,7 \mu\text{m} + 1,1 \cdot 10^{-6} L$	$0,9 \mu\text{m} + 0,9 \cdot 10^{-6} L$	95,00 cad.
	0,01 mm	$1,4 \mu\text{m} + 0,6 \cdot 10^{-6} L$	$5,9 \mu\text{m} + 0,2 \cdot 10^{-6} L$	95,00 cad.



VERIFICA PRESTAZIONI CMM

Il Laboratorio di taratura della Mitutoyo Italiana, è accreditato per la verifica delle prestazioni delle Macchine di Misura a Coordinate (CMM) in conformità alle norme UNI EN ISO 10360-2:2005 e UNI EN ISO 10360-2:2010.

La verifica delle prestazioni della CMM è una condizione necessaria, anche se non sufficiente, per garantire la riferibilità delle misure prodotte dalla macchina. Richieste di offerta per la "Verifica delle prestazioni della CMM" possono essere inoltrate al Laboratorio di Taratura della Mitutoyo Italiana.



TABELLA DI ACCREDITAMENTO

Grandezza	Strumento in taratura	Campo di misura	Incertezza (*)	Note	
Lunghezza (1)	Macchine di misura a coordinate (CMM) - verifica delle prestazioni in conformità alla UNI EN ISO 10360-2:2005	Diagonale del volume di misura ≤ 1515 mm			
			- Errore di indicazione per misure di dimensione alla temperatura di 20°C	$0,25 \mu\text{m} + 0,35 \cdot 10^{-6} L$	1 - 2
			- Errore di indicazione per misure di dimensione alla temperatura di 25°C (**)	$0,25 \mu\text{m} + 2,71 \cdot 10^{-6} L$	1 - 2
	- Errore del sistema tastatore	0,08 μm	2		
	Macchine di misura a coordinate (CMM) - verifica delle prestazioni in conformità alla UNI EN ISO 10360-2:2010	Diagonale del volume di misura ≤ 1515 mm			
			- Errore di indicazione E_0 e E_{150} per misure di dimensione alla temperatura di 20°C	$0,25 \mu\text{m} + 0,35 \cdot 10^{-6} L$	1 - 2
- Errore di indicazione E_0 e E_{150} per misure di dimensione alla temperatura di 25°C (**)			$0,25 \mu\text{m} + 2,71 \cdot 10^{-6} L$	1 - 2	
- Errore di ripetibilità R_0 per misure di dimensione	0,05 μm	2			

(*) L'incertezza di misura è espressa al livello di fiducia del 95%
 (**) Valore linearizzato indicativo, in riferimento a CMM dotate di compensazione termica
 (1) Si indica con L la lunghezza nominale espressa in micrometri
 (2) La taratura è eseguita esclusivamente a CMM di produzione Mitutoyo equipaggiate con software e hardware originali del costruttore

Tale incertezza è la miglior incertezza realizzabile in condizioni ottimali. L'incertezza effettiva di taratura dipende dalla tipologia della CMM del cliente e dalle condizioni ambientali e termiche in cui la CMM stessa si trova ad operare e quindi può risultare più elevata. Per ulteriori informazioni consultare la scheda di accreditamento sul sito Accredia del LAT 107.

LISTINO MITUTOYO 2020-2021

Codice	Listino €	Rapporto di taratura €	Note
011037	12,00		
011046	28,00		
011074	23,00		
011124	7,00		
011245	8,00		
011263	14,00		
011315	79,00		
011333	652,00		
011347	87,00		
011358	255,00		
011359	262,00		
011360	311,00		
011361	158,00		
011362	208,00		
011363	231,00		
011364	101,00		
011400	21,00		
011418	166,00		
011445	381,00		
011447	721,00		
011448	864,00		
011449	33,00		
011516	186,00		
011517	5,00		
011518	120,00		
011530	133,00		
011533	203,00		
011534	19,00		
011550	118,00		
011551	65,00		
02ACA571	12,00		
02ACA773	12,00		
02ACB420	13,00		
02ACB440	12,00		
02ACB610	33,00		
02ACB630	33,00		

Codice	Listino €	Rapporto di taratura €	Note
02ACB640	33,00		
02ACB650	57,00		
02ACB660	32,00		
02ACB670	33,00		
02ACB680	86,00		
02ADA004	98,00		
02ADB440	46,00		
02ADB680	22,00		
02ADB681	13,00		
02ADB682	7,00		
02ADB683	13,00		
02ADB690	31,00		
02ADB691	16,00		
02ADB692	9,00		
02ADB693	13,00		
02ADC730	24,00		
02ADC740	56,00		
02ADD400	477,00		
02ADD930	38,00		
02ADD950	101,00		
02ADE230	346,00		
02ADE250	499,00		
02ADE270	552,00		
02ADF180	270,00		
02ADF260	307,00		
02ADF280	351,00		
02ADF300	457,00		
02ADF640	60,00		
02ADN370	28,00		
02AGC150A	95,00		
02AGC150B	109,00		
02AGC150C	123,00		
02AGC150D	143,00		
02AGC320A	178,00		
02AGC330A	240,00		
02AGC330B	317,00		

A = Rapporto di taratura solo su strumento B = Rapporto di taratura solo su testina C = Rapporto di taratura solo su testa alesometro D = Rapporto di taratura solo su comparatore

Codice	Listino €	Rapporto di taratura €	Note
02AGC840	90,00		
02AGC880	755,00		
02AGC910	532,00		
02AGD110	456,00		
02AGD120	456,00		
02AGD130	536,00		
02AGD140	604,00		
02AGD150	1334,00		
02AGD170	624,00		
02AGD180	627,00		
02AGD200	417,00		
02AGD210	417,00		
02AGD220	807,00		
02AGD230	486,00		
02AGD240	807,00		
02AGD250	1125,00		
02AGD260	1290,00		
02AGD270	886,00		
02AGD280	1897,00		
02AGD370	2276,00		
02AGD400	1980,00		
02AGD420	124,00		
02AGD430	95,00		
02AGD440	671,00		
02AGD450	777,00		
02AGD490	2665,00		
02AGD520	3346,00		
02AGD550	142,00		
02AGD560	104,00		
02AGD570	104,00		
02AGD580	777,00		
02AGD590	807,00		
02AGD600C	931,00		
02AGD680	2910,00		
02AGD920	184,00		
02AGD961	226,00		
02AGD962	277,00		
02AGD963	205,00		
02AGM300	1810,00		

Codice	Listino €	Rapporto di taratura €	Note
02AGN770A	176,00		
02AGN780A	192,00		
02AGN780B	259,00		
02AGN780C	326,00		
02AGN780D	391,00		
02AGN780E	521,00		
02AGP150	1471,00		
02AKJ023D	27,00		
02ARB110	46,00		
02ASK080	212,00		
02ASK090	212,00		
02ASK104	31,00		
02ASK110	2506,00		
02ASK126	206,00		
02ASK130	200,00		
02ASK150	212,00		
02ASK180	1635,00		
02ASK370	355,00		
02ASK380	355,00		
02ASK710	183,00		
02ASK730	151,00		
02ASL150	180,00		
02ASL310	2445,00		
02ASP422	111,00		
02ASQ324	3307,00		
02ASU112	4750,00		
02ASU162	2754,00		
02AZC282	19,00		
02AZC291	11,00		
02AZD730G	163,00		
02AZD770	11,00		
02AZD790A	97,00		
02AZD790B	97,00		
02AZD790C	92,00		
02AZD790D	87,00		
02AZD790E	87,00		
02AZD790F	87,00		
02AZD790G	92,00		
02AZD810D	324,00		

A = Rapporto di taratura solo su strumento B = Rapporto di taratura solo su testina C = Rapporto di taratura solo su testa alesometro D = Rapporto di taratura solo su comparatore

Codice	Listino €	Rapporto di taratura €	Note
02AZD880G	163,00		
02AZE140A	136,00		
02AZE140B	136,00		
02AZE140C	130,00		
02AZE140D	125,00		
02AZE140E	125,00		
02AZE140F	125,00		
02AZE140G	125,00		
02AZE200	21,00		
02AZE375	221,00		
02AZE990	35,00		
02AZF300	92,00		
02AZF310	97,00		
02NDB003	56,00		
02NGB072	804,00		
02NJA004C	1099,00		
02ZAA020	14,00		
02ZAA030	14,00		
04AAB208	4,00		
04AZA124	16,00		
04AZA125	16,00		
04AZA126	16,00		
04AZA160	25,00		
04AZA161	31,00		
04AZA162	34,00		
04AZA163	39,00		
04AZA164	53,00		
04AZA165	63,00		
04AZA719	255,00		
04AZA720	255,00		
04AZA721	255,00		
04AZA722	255,00		
04AZA728	276,00		
04AZA729	276,00		
04AZA730	276,00		
04AZA731	276,00		
04AZA737	299,00		
04AZA738	299,00		
04AZA739	299,00		

Codice	Listino €	Rapporto di taratura €	Note
04AZA740	299,00		
04AZA750	342,00		
04AZA751	354,00		
04AZA752	364,00		
04AZA753	397,00		
04AZA754	342,00		
04AZA755	354,00		
04AZA756	364,00		
04AZA757	397,00		
04AZA775	550,00		
04AZA776	552,00		
04AZA777	563,00		
04AZA778	617,00		
04AZA779	653,00		
04AZA780	674,00		
04AZA781	674,00		
04AZA782	685,00		
04AZA783	541,00		
04AZA784	552,00		
04AZA785	563,00		
04AZA786	599,00		
04AZA787	634,00		
04AZA788	655,00		
04AZA789	662,00		
04AZA790	673,00		
04AZA839	333,00		
04AZA840	333,00		
04AZA841	258,00		
04AZA842	270,00		
04AZA848	358,00		
04AZA849	360,00		
04AZA850	301,00		
04AZA851	312,00		
04AZA857	331,00		
04AZA858	342,00		
04AZA859	331,00		
04AZA860	333,00		
04AZA870	370,00		
04AZA871	364,00		

A = Rapporto di taratura solo su strumento B = Rapporto di taratura solo su testina C = Rapporto di taratura solo su testa alesometro D = Rapporto di taratura solo su comparatore

Codice	Listino €	Rapporto di taratura €	Note
04AZA872	375,00		
04AZA873	397,00		
04AZA874	354,00		
04AZA875	364,00		
04AZA876	375,00		
04AZA877	386,00		
04AZA895	566,00		
04AZA896	574,00		
04AZA897	621,00		
04AZA898	619,00		
04AZA899	650,00		
04AZA900	673,00		
04AZA901	694,00		
04AZA902	717,00		
04AZA903	527,00		
04AZA904	560,00		
04AZA905	592,00		
04AZA906	603,00		
04AZA907	634,00		
04AZA908	656,00		
04AZA909	677,00		
04AZA910	699,00		
04AZA941	717,00		
04AZA942	717,00		
04AZA943	717,00		
04AZA944	717,00		
04AZB136	286,00		
04AZB137	286,00		
04AZB138	286,00		
04AZB139	286,00		
04AZB140	286,00		
04AZB141	286,00		
04AZB157	52,00		
04AZB512	83,00		
04AZB513	93,00		
04GAA899	6,00		
04GAA900	6,00		
04GAA901	6,00		
04GAA902	6,00		

Codice	Listino €	Rapporto di taratura €	Note
04GAA903	6,00		
04GZA239	8,00		
04GZA241	8,00		
04GZA243	8,00		
04GZA394	99,00		
04GZA396	127,00		
04GZA398	182,00		
04GZA400	325,00		
04GZA402	452,00		
50001	64,00		
050083-10	49,00		
050084-10	55,00		
050085-10	62,00		
05CZA624	88,00		
05CZA625	92,00		
05CZA662	91,00		
05CZA663	92,00		
05DAA438	12,00		
05FAJ735	1973,00		
05GZA033	38,00		
05HAA394	22,00		
05HZA143	255,00		
05HZA144	218,00		
05HZA148	82,00		
05HZA173	270,00		
05SAA217D	7,00		
06ACA820	1428,00		
06ACB391	286,00		
06ACB392	286,00		
06ACB393	312,00		
06ACB913	312,00		
06ACF941	206,00		
06ADV384	110,00		
06AEG302D	72,00		
06AEG302E	72,00		
06AET993	240,00		
06AFM380A	122,00		
06AFM380B	122,00		
06AFM380C	107,00		

A = Rapporto di taratura solo su strumento B = Rapporto di taratura solo su testina C = Rapporto di taratura solo su testa alesometro D = Rapporto di taratura solo su comparatore

Codice	Listino €	Rapporto di taratura €	Note
06AFM380D	107,00		
06AFM380E	107,00		
06AFM380F	107,00		
06AFM380G	107,00		
06AFM386	253,00		
06AFZ050	17,00		
06AFZ950D	70,00		
06AFZ950E	70,00		
07CAA044	160,00		
07CAA045	160,00		
07CZA039	198,00		
07CZA041	186,00		
07CZA042	174,00		
07CZA043	174,00		
07CZA044	269,00		
07CZA055	334,00		
07CZA056	310,00		
07CZA057	381,00		
07CZA058	359,00		
07CZA059	359,00		
07CZA060	381,00		
07CZA061	334,00		
07GZA000	56,00		
07GZA002	16,00		
07GZA003	35,00		
07GZA004	17,00		
07GZA015	37,00		
09AAA033A	218,00		
09AAA033B	300,00		
09AAA033C	346,00		
09AAA181	109,00		
09AAA198	99,00		
09AAA198V	99,00		
09AAA207	82,00		
09AAA720A	177,00		
09AAA720B	257,00		
09AAA720C	307,00		
09AAB674A	189,00		
09AAB674B	267,00		

Codice	Listino €	Rapporto di taratura €	Note
09AAB674C	324,00		
09CAB231	194,00		
09EAA069D	8,00		
09EAA082-5	30,00		
09EAA084	331,00		
09EAA094	336,00		
1003T	106,00		
1003TB	106,00		
100691	11,00		
100797	11,00		
100836	6,00		
100837	67,00		
100838	67,00		
100839	67,00		
101039	2,00		
101040	10,00		
101-113	124,00		
101-114	145,00		
101117	16,00		
101-117	130,00		
101118	11,00		
101-118	154,00		
101119	11,00		
101-119	173,00		
101120	11,00		
101-120	205,00		
101121	11,00		
101122	11,00		
101126	4,00		
101167	16,00		
101168	16,00		
101169	16,00		
101170	16,00		
101205	8,00		
101210	11,00		
101211	4,00		
101306	9,00		
101307	6,00		
101385	11,00		

A = Rapporto di taratura solo su strumento B = Rapporto di taratura solo su testina C = Rapporto di taratura solo su testa alesometro D = Rapporto di taratura solo su comparatore

Codice	Listino €	Rapporto di taratura €	Note
101386	11,00		
101387	11,00		
101388	11,00		
1013S-10	152,00	€ 17,00	
1013SB-10	152,00	€ 17,00	
101461	75,00		
101462	77,00		
101463	107,00		
101468E	99,00		
101468M	56,00		
101469	31,00		
101995	4,00		
102036	7,00		
102037	3,00		
102178	19,00		
102-301	53,00	€ 21,00	
102-302	78,00	€ 25,50	A
102-303	101,00	€ 25,50	A
102-304	119,00	€ 25,50	A
102-311	128,00		
102-312	135,00		
102-313	125,00		
102389	7,00		
102454	53,00		
102455	53,00		
102456	53,00		
102457	53,00		
102458	53,00		
102459	53,00		
102460	53,00		
102461	53,00		
102469	53,00		
102470	53,00		
102471	53,00		
102472	53,00		
102473	53,00		
102474	53,00		
102-701	58,00	€ 21,00	
102-702	88,00	€ 21,00	A

Codice	Listino €	Rapporto di taratura €	Note
102-707	80,00	€ 25,50	
102-708	130,00	€ 25,50	A
102-717	80,00		
102-718	135,00		
102822	8,00		
102824	11,00		
102825	16,00		
102826	11,00		
102-911-40	339,00	€ 97,00	
103006	16,00		
103007	11,00		
103008	11,00		
103010	16,00		
103011	16,00		
103013	11,00		
103014	11,00		
103017	11,00		
103018	11,00		
103-129	65,00	€ 21,00	
103-130	74,00	€ 25,50	A
103-131	65,00	€ 21,00	
103-132	74,00	€ 25,50	
103-135	68,00	€ 21,00	
103-136	99,00	€ 25,50	
103-137	47,00	€ 21,00	
103-138	67,00	€ 25,50	A
103-139-10	89,00	€ 25,50	A
103-140-10	97,00	€ 25,50	A
103-141-10	151,00	€ 27,50	A
103-142-10	168,00	€ 27,50	A
103-143-10	187,00	€ 27,50	A
103-144-10	204,00	€ 27,50	A
103-145-10	228,00	€ 28,50	A
103-146-10	253,00	€ 28,50	A
103-147-10	266,00	€ 28,50	A
103-148-10	284,00	€ 28,50	A
103-149	361,00	€ 39,00	A
103-150	390,00	€ 39,00	A
103-151	422,00	€ 39,00	A

A = Rapporto di taratura solo su strumento B = Rapporto di taratura solo su testina C = Rapporto di taratura solo su testa alesometro D = Rapporto di taratura solo su comparatore

Codice	Listino €	Rapporto di taratura €	Note
103-152	453,00	€ 39,00	A
103-153	486,00	€ 39,00	A
103-154	520,00	€ 39,00	A
103-155	552,00	€ 39,00	A
103-156	596,00	€ 39,00	A
103-157	667,00	€ 43,50	A
103-158	695,00	€ 43,50	A
103-159	735,00	€ 43,50	A
103-160	766,00	€ 43,50	A
103-161	821,00	€ 43,50	
103-162	856,00	€ 43,50	
103-163	897,00	€ 43,50	
103-164	938,00	€ 43,50	
103-165	981,00	€ 43,50	
103-166	1014,00	€ 43,50	
103-167	1068,00	€ 43,50	
103-168	1113,00	€ 43,50	
103-169	1144,00	€ 43,50	
103-170	1176,00	€ 43,50	
103-171	1223,00	€ 43,50	
103-172	1268,00	€ 43,50	
103-173	1316,00	€ 43,50	
103-174	1367,00	€ 43,50	
103-175	1416,00	€ 43,50	
103-176	1465,00	€ 43,50	
103-177	53,00		
103-178	74,00		
103-179	95,00		
103-180	101,00		
103-181	151,00		
103-182	168,00		
103-183	187,00		
103-184	204,00		
103-185	228,00		
103-186	253,00		
103-187	266,00		
103-188	284,00		
103-189	361,00		
103-190	390,00		

Codice	Listino €	Rapporto di taratura €	Note
103-191	422,00		
103-192	453,00		
103-193	486,00		
103-194	520,00		
103-195	553,00		
103-196	596,00		
103-197	529,00		
103-198	551,00		
103-199	591,00		
103-200	617,00		
103-201	659,00		
103-202	689,00		
103-203	720,00		
103-204	755,00		
103-205	981,00		
103-206	1014,00		
103-207	1068,00		
103-208	1113,00		
103-209	1144,00		
103-210	1176,00		
103-211	1223,00		
103-212	1268,00		
103-213	1316,00		
103-214	1367,00		
103-215	1416,00		
103-216	1465,00		
103-217	103,00	€ 21,00	
103-218	131,00	€ 25,50	
103-219	156,00	€ 25,50	
103-220	167,00	€ 25,50	
103-221	171,00		
103-222	184,00		
103-223	204,00		
103-224	228,00		
103-260	64,00	€ 21,00	
103-262	80,00	€ 25,50	
103-904-10	510,00		
103-905-10	1917,00		
103-906	1246,00		

A = Rapporto di taratura solo su strumento B = Rapporto di taratura solo su testina C = Rapporto di taratura solo su testa alesometro D = Rapporto di taratura solo su comparatore

Codice	Listino €	Rapporto di taratura €	Note
103-907-40	504,00		
103-908-40	1708,00		
103-913-50	488,00	€ 151,50	A
103-914-50	1910,00	€ 319,50	A
103-915-10	1233,00	€ 168,00	A
103-922	271,00		
103-927-10	241,00	€ 71,50	A
103-929	241,00		
103-930	345,00		
1040S	88,00	€ 17,00	
1040SB	88,00	€ 17,00	
104-135	435,00		
104-135A	589,00		
104-136	577,00		
104-136A	749,00		
104-137	589,00		
104-138	749,00		
104-139A	404,00		
104-140A	514,00		
104-141	449,00		
104-141A	557,00		
104-142	588,00		
104-142A	715,00		
104-143	651,00		
104-143A	788,00		
104-144A	1123,00		
104-145A	1251,00		
104-146A	1355,00		
104-147A	1514,00		
104-148A	1630,00		
104-149	404,00		
104-150	514,00		
104-151	557,00		
104-152	717,00		
104-153	788,00		
104-154	1123,00		
104-155	1251,00		
104-156	1355,00		
104-157	1514,00		

Codice	Listino €	Rapporto di taratura €	Note
104-158	1630,00		
104-161A	557,00		
104-162	557,00		
104-165	189,00		
104-171	189,00		
1041S	91,00	€ 17,00	
1041SB	91,00	€ 17,00	
104-201	723,00		
104-202	1014,00		
104-203	1076,00		
104-204	1422,00		
104-205	1422,00		
1044S	57,00	€ 17,00	
1044S-01	89,00	€ 17,00	
1044S-15	86,00	€ 17,00	
1044S-60	105,00	€ 17,00	
1044SB	54,00	€ 17,00	
1044SB-15	86,00	€ 17,00	
1044SB-60	105,00	€ 17,00	
1045S	70,00	€ 17,00	
1045S-01	89,00	€ 17,00	
1045SB	70,00	€ 17,00	
105-103	1205,00		
105-104	1251,00		
105-105	1305,00		
105-106	1444,00		
105-107	1642,00		
105-408	2440,00		
105-409	2747,00		
105-410	3134,00		
105-411	3432,00		
105-412	3871,00		
105-413	4190,00		
105-414	4554,00		
105-415	4774,00		
105-416	5390,00		
105-417	5727,00		
105-418	2994,00		
105-419	3711,00		

A = Rapporto di taratura solo su strumento B = Rapporto di taratura solo su testina C = Rapporto di taratura solo su testa alesometro D = Rapporto di taratura solo su comparatore

Codice	Listino €	Rapporto di taratura €	Note
105-420	4427,00		
105-421	5099,00		
105-422	5836,00		
105-428	3048,00		
105-429	3097,00		
105-430	3134,00		
105-431	3432,00		
105-432	3871,00		
105-433	4190,00		
105-434	4554,00		
105-435	4774,00		
105-436	5390,00		
105-437	5727,00		
107-201	369,00		
107-202	415,00		
107-203	436,00		
107-204	447,00		
107-205	459,00		
107-206	475,00		
107-207	497,00		
107-208	519,00		
10AAD537	598,00		
110-101	404,00		
110-102	415,00		
110-105	231,00		
110-106	237,00		
110-107	255,00		
110-108	265,00		
110-111	404,00		
110-112	415,00		
110-115	231,00		
110-116	237,00		
110-117	255,00		
110-118	265,00		
110-502	585,00		
110-504	585,00		
1109S-10	163,00	€ 122,00	
1109SB-10	163,00	€ 17,00	
111-115	200,00	€ 21,00	

Codice	Listino €	Rapporto di taratura €	Note
111-116	244,00	€ 25,50	
111-117	278,00	€ 25,50	
111-118	297,00	€ 25,50	
111-119	337,00	€ 27,50	
111-120	365,00	€ 27,50	
111-121	404,00	€ 27,50	
111-122	441,00	€ 27,50	
111-123	521,00	€ 28,50	
111-124	567,00	€ 28,50	
111-125	613,00	€ 28,50	
111-126	673,00	€ 28,50	
111-166	200,00	€ 21,00	
111-215	200,00	€ 21,00	
111460	16,00		
112-153	200,00	€ 21,00	
112-154	244,00	€ 25,50	A
112-155	260,00	€ 25,50	
112-156	315,00	€ 25,50	
112-165	221,00	€ 21,00	
112-166	265,00	€ 25,50	
112-167	291,00	€ 25,50	
112-168	334,00	€ 25,50	
112-177	200,00		
112-178	244,00		
112-189	221,00		
112-190	265,00		
112-191	291,00		
112-201	200,00	€ 21,00	
112-202	244,00	€ 25,50	A
112-203	260,00	€ 25,50	
112-204	315,00	€ 25,50	
112-213	221,00	€ 21,00	
112-214	265,00	€ 25,50	
112-215	286,00	€ 25,50	
112-216	325,00	€ 25,50	
112-225	200,00		
112-226	244,00		
112-237	221,00		
112-238	265,00		

A = Rapporto di taratura solo su strumento B = Rapporto di taratura solo su testina C = Rapporto di taratura solo su testa alesometro D = Rapporto di taratura solo su comparatore

Codice	Listino €	Rapporto di taratura €	Note
112-401	251,00	€ 21,00	
11245	101,00	€ 17,00	
11245B	101,00	€ 17,00	
113-102	397,00	€ 42,00	
113-103	476,00	€ 50,50	A
114-101	338,00		
114-102	397,00		
114-103	405,00		
114-104	458,00		
114-105	493,00		
114-106	556,00		
114-107	617,00		
114-108	534,00		
114-109	607,00		
114-110	680,00		
114-113	405,00		
114-114	458,00		
114-121	457,00		
114-122	632,00		
114-123	670,00		
114-124	842,00		
114-135	508,00		
114-137	508,00		
114-161	317,00		
114-162	390,00		
114-163	317,00		
114-165	440,00		
114-202	465,00		
114-204	465,00		
115-101	155,00	€ 21,00	
115-115	147,00	€ 21,00	
115-116	164,00	€ 25,50	A
115-117	173,00	€ 25,50	A
115-118	182,00	€ 25,50	A
115-153	147,00	€ 21,00	
115-201	165,00		
115-215	172,00	€ 21,00	A
115-216	193,00	€ 25,50	A
115-217	201,00	€ 25,50	A

Codice	Listino €	Rapporto di taratura €	Note
115-218	210,00	€ 25,50	A
115-242	193,00		
115-243	201,00		
115-253	174,00		
115-302	174,00	€ 21,00	
115-303	185,00	€ 25,50	A
115-305	174,00		
115-308	174,00	€ 21,00	
115-309	173,00		
115-313	185,00		
115-314	185,00		
115-315	174,00	€ 21,00	
115-316	174,00	€ 21,00	
1160T	119,00	€ 17,00	
116-101	408,00		
116-102	494,00		
116-105	408,00		
116-106	494,00		
1162T	119,00		
1166T	113,00		
1167T	118,00		
116-800	364,00		
116-801	64,00		
116-802	64,00		
116-803	64,00		
116-804	64,00		
116-805	64,00		
116-806	64,00		
116-807	64,00		
116-830	364,00		
116-831	57,00		
116-832	57,00		
116-833	57,00		
116-834	57,00		
116-835	57,00		
116-836	57,00		
1168T	119,00		
117-101	278,00		
117-102	351,00		

A = Rapporto di taratura solo su strumento B = Rapporto di taratura solo su testina C = Rapporto di taratura solo su testa alesometro D = Rapporto di taratura solo su comparatore

Codice	Listino €	Rapporto di taratura €	Note
117-107	278,00		
117-108	351,00		
118-101	228,00	€ 21,00	
118-102	228,00	€ 21,00	
118-103	464,00	€ 21,00	
118-107	464,00		
118-110	244,00	€ 21,00	
118-112	244,00		
118-114	302,00	€ 21,00	
118-116	302,00		
118-118	302,00	€ 21,00	
118-120	302,00		
118-126	244,00	€ 21,00	
118-129	228,00		
119-202	313,00	€ 21,00	
11AAC104	1275,00		
11AAC105	744,00		
11AAC106	786,00		
11AAC107	978,00		
11AAC108	1382,00		
11AAC146	537,00		
11AAC697	136,00		
11AAC698	136,00		
11AAC699	151,00		
11AAC700	181,00		
11AAC711	251,00		
11AAC712	1010,00		
11AAC713	724,00		
11AAC714	776,00		
11AAC715	936,00		
11AAC716	1382,00		
11AAC729	487,00		
11AAD240	231,00		
11AAD241	809,00		
11AAD465	226,00		
11AAD466	226,00		
11AAD467	226,00		
11AAD468	349,00		
11AAD469	236,00		

Codice	Listino €	Rapporto di taratura €	Note
11AAD470	236,00		
11AAD471	229,00		
11AAD472	332,00		
11AAD537	160,00		
11AAD745	168,00		
11AAE254	883,00		
11BAB258	53,00		
11BAB259	19,00		
11BAB260	19,00		
11BAB261	191,00		
11BAB262	33,00		
11BAB263	30,00		
11BAB405	23,00		
120041	33,00		
120042	37,00		
120043	43,00		
120045	11,00		
120046	12,00		
120047	12,00		
120049	16,00		
120050	14,00		
120051	13,00		
120053	16,00		
120054	13,00		
120055	13,00		
120056	18,00		
120057	33,00		
120058	45,00		
120059	46,00		
120060	57,00		
120061	37,00		
120062	42,00		
120063	44,00		
120064	20,00		
120065	20,00		
120066	29,00		
120067	56,00		
120068	56,00		
122-101	268,00		

A = Rapporto di taratura solo su strumento B = Rapporto di taratura solo su testina C = Rapporto di taratura solo su testa alesometro D = Rapporto di taratura solo su comparatore

Codice	Listino €	Rapporto di taratura €	Note
122-102	324,00	€ 25,50	A
122-103	347,00	€ 25,50	A
122-104	377,00	€ 25,50	A
122-105	492,00	€ 27,50	A
122-106	531,00	€ 27,50	A
122-107	581,00	€ 27,50	A
122-108	640,00		
122-109	689,00	€ 28,50	
122-110	734,00	€ 28,50	
122-111	268,00	€ 21,00	
122-112	324,00	€ 25,50	A
122-115	867,00	€ 28,50	
122-116	923,00	€ 28,50	
122-125	268,00		
122-126	324,00		
122-127	347,00		
122-128	377,00		
122-135	261,00		
122-141	314,00	€ 21,00	
122-142	389,00	€ 25,50	A
122-151	314,00		
122-161	314,00	€ 21,00	
122-162	389,00	€ 25,50	
123-101	224,00	€ 25,50	
123-102	251,00	€ 25,50	A
123-103	276,00	€ 25,50	A
123-104	321,00	€ 25,50	A
123-105	338,00		
123-106	357,00		
123-107	382,00		
123-108	414,00		
123-109	424,00		
123-110	437,00		
123-111	460,00		
123-112	479,00		
123-113	313,00	€ 25,50	
123-114	351,00	€ 25,50	
123-115	386,00	€ 25,50	
123-116	450,00	€ 25,50	

Codice	Listino €	Rapporto di taratura €	Note
123-125	224,00		
123-126	251,00		
123-127	276,00		
123-128	321,00		
124-173	342,00		
124-174	365,00		
124-175	388,00		
124-176	407,00		
124-177	425,00		
124-178	465,00		
124-179	580,00		
124-180	621,00		
124-181	661,00		
124-182	730,00		
124-183	769,00		
124-195	822,00		
124625	8,00		
124-801	127,00		
124-802	127,00		
124-803	127,00		
124-804	127,00		
124-805	127,00		
124-806	127,00		
124-807	127,00		
124-808	127,00		
124-809	127,00		
124-810	127,00		
124-811	127,00		
124-812	127,00		
124-813	127,00		
124-814	127,00		
124-815	127,00		
124-816	127,00		
124-817	127,00		
124-818	127,00		
124-819	127,00		
124-820	127,00		
124-821	127,00		
124-822	127,00		

A = Rapporto di taratura solo su strumento B = Rapporto di taratura solo su testina C = Rapporto di taratura solo su testa alesometro D = Rapporto di taratura solo su comparatore

Codice	Listino €	Rapporto di taratura €	Note
124-823	127,00		
124-824	127,00		
125-101	193,00		
125-102	193,00		
125-103	193,00		
125-104	193,00		
125-105	193,00		
125-106	264,00		
125-107	264,00		
125-108	264,00		
125-109	264,00		
125-110	264,00		
125-111	297,00		
125-112	297,00		
125-113	297,00		
125-114	297,00		
125-115	297,00		
125-116	314,00		
125-117	314,00		
125-118	314,00		
125-119	314,00		
125-120	314,00		
125258	10,00		
125317	8,00		
126-125	309,00		
126-126	370,00		
126-127	412,00		
126-128	436,00		
126-129	452,00		
126-130	546,00		
126-131	600,00		
126-132	641,00		
126-133	671,00		
126-134	736,00		
126-135	805,00		
126-136	862,00		
126-137	309,00		
126-138	370,00		
126-139	412,00		

Codice	Listino €	Rapporto di taratura €	Note
126-140	436,00		
126-141	452,00		
126-142	546,00		
126-143	632,00		
126234	€ 5,00		
126-800	344,00		
126-801	64,00		
126-802	64,00		
126-803	64,00		
126-804	64,00		
126-805	64,00		
126-806	64,00		
126-810	563,00		
126-811	64,00		
126-812	64,00		
126-813	64,00		
126-814	64,00		
126-815	64,00		
126-816	64,00		
126-817	64,00		
126-818	64,00		
126-819	64,00		
126-820	64,00		
126-901	596,00		
126-902	655,00		
126-903	675,00		
126-904	688,00		
126-905	705,00		
126-906	787,00		
128-101	144,00	€ 43,50	
128-102	179,00	€ 43,50	
128-103	171,00	€ 43,50	
128-104	215,00	€ 43,50	
128-105	144,00		
128-106	179,00		
129-109	168,00		
129-110	178,00		
129-111	222,00		
129-112	307,00		

A = Rapporto di taratura solo su strumento B = Rapporto di taratura solo su testina C = Rapporto di taratura solo su testa alesometro D = Rapporto di taratura solo su comparatore

Codice	Listino €	Rapporto di taratura €	Note
129-113	197,00		
129-114	210,00		
129-115	244,00		
129-116	319,00		
129-126	178,00		
129-127	222,00		
129-128	307,00		
129-129	197,00		
129-130	210,00		
129-131	244,00		
129-132	319,00		
129-149	466,00		
129-150	488,00		
129-152	466,00		
129-153	488,00		
129-154	162,00	€ 43,50	
129-155	140,00	€ 43,50	
129-331	242,00		
129721	30,00		
129902	47,00		
129949	15,00		
12AAA208D	67,00		
12AAA210	220,00		
12AAA216	133,00		
12AAA217	90,00		
12AAA218	90,00		
12AAA219	45,00		
12AAA220	43,00		
12AAA221	45,00		
12AAA222	90,00		
12AAA233	90,00		
12AAA566	122,00		
12AAA567	122,00		
12AAA568	122,00		
12AAA569	175,00		
12AAA570	175,00		
12AAA715	101,00		
12AAA786	133,00		
12AAA787	244,00		

Codice	Listino €	Rapporto di taratura €	Note
12AAA788	67,00		
12AAA789	73,00		
12AAA792	113,00		
12AAA793	113,00		
12AAA798	30,00		
12AAA802	94,00		
12AAA804	53,00		
12AAA805D	75,00		
12AAA807D	61,00		
12AAA808D	72,00		
12AAA837	106,00		
12AAA879	320,00		
12AAA882D	42,00		
12AAB136	249,00		
12AAB331	224,00		
12AAB333	277,00		
12AAB334	363,00		
12AAB338	276,00		
12AAB339	276,00		
12AAB344	160,00		
12AAB345	313,00		
12AAB347	666,00		
12AAB348	255,00		
12AAB349	255,00		
12AAB351	276,00		
12AAB352	292,00		
12AAB353	255,00		
12AAB355	119,00		
12AAB358	239,00		
12AAB403	255,00		
12AAB404	314,00		
12AAB405	314,00		
12AAB406	401,00		
12AAB407	532,00		
12AAB408	277,00		
12AAB409	277,00		
12AAB410	277,00		
12AAB411	419,00		
12AAB412	478,00		

A = Rapporto di taratura solo su strumento B = Rapporto di taratura solo su testina C = Rapporto di taratura solo su testa alesometro D = Rapporto di taratura solo su comparatore

Codice	Listino €	Rapporto di taratura €	Note
12AAB413	460,00		
12AAB414	478,00		
12AAB415	274,00		
12AAB416	344,00		
12AAB417	344,00		
12AAB418	445,00		
12AAB419	600,00		
12AAB420	292,00		
12AAB421	296,00		
12AAB422	296,00		
12AAB423	467,00		
12AAB424	534,00		
12AAB425	519,00		
12AAB426	563,00		
12AAB552	157,00		
12AAC072	172,00		
12AAC073	136,00		
12AAC243	52,00		
12AAC731	264,00		
12AAC732	327,00		
12AAC733	456,00		
12AAC734	422,00		
12AAC735	286,00		
12AAC736	286,00		
12AAC737	543,00		
12AAC738	422,00		
12AAC739	483,00		
12AAC740	483,00		
12AAC741	479,00		
12AAC753	170,00		
12AAC755	255,00		
12AAC756	237,00		
12AAD033	752,00		
12AAD193D	85,00		
12AAD196D	85,00		
12AAD336	155,00		
12AAD337	189,00		
12AAD379	32,00		
12AAD510	73,00		

Codice	Listino €	Rapporto di taratura €	Note
12AAD543	896,00		
12AAD544	1029,00		
12AAD545	1002,00		
12AAD546	1194,00		
12AAD552	417,00		
12AAD554	417,00		
12AAD556	642,00		
12AAD558	642,00		
12AAD560	642,00		
12AAD562	704,00		
12AAD651	1327,00		
12AAD652	1465,00		
12AAD653	1059,00		
12AAE034	1910,00		
12AAE294	138,00		
12AAE295	138,00		
12AAE296	138,00		
12AAE297	205,00		
12AAE298	205,00		
12AAE299	207,00		
12AAE301	430,00		
12AAE302	430,00		
12AAE303	430,00		
12AAE304	430,00		
12AAE305	430,00		
12AAE306	525,00		
12AAE307	430,00		
12AAE308	430,00		
12AAE309	430,00		
12AAE310	430,00		
12AAE643	217,00		
12AAE644	235,00		
12AAE671	40,00		
12AAE672	56,00		
12AAE865	173,00		
12AAE866	168,00		
12AAE867	168,00		
12AAE868	218,00		
12AAE869	218,00		

A = Rapporto di taratura solo su strumento B = Rapporto di taratura solo su testina C = Rapporto di taratura solo su testa alesometro D = Rapporto di taratura solo su comparatore

Codice	Listino €	Rapporto di taratura €	Note
12AAE870	206,00		
12AAE871	241,00		
12AAE872	241,00		
12AAE873	235,00		
12AAE874	235,00		
12AAE875	235,00		
12AAE882	1290,00		
12AAE883	959,00		
12AAE884	452,00		
12AAE886	1330,00		
12AAE892	630,00		
12AAE893	247,00		
12AAE894	251,00		
12AAE895	251,00		
12AAE896	247,00		
12AAE898	837,00		
12AAE899	1489,00		
12AAE908	582,00		
12AAE909	255,00		
12AAE910	255,00		
12AAE911	255,00		
12AAE912	328,00		
12AAE914	722,00		
12AAE915	1611,00		
12AAE924	1539,00		
12AAE938	934,00		
12AAE939	263,00		
12AAE940	825,00		
12AAE941	248,00		
12AAF182	91,00		
12AAF203	2210,00		
12AAF204	1900,00		
12AAF634	123,00		
12AAF666	172,00		
12AAF667	272,00		
12AAF668	197,00		
12AAF669	214,00		
12AAF670	189,00		
12AAF671	151,00		

Codice	Listino €	Rapporto di taratura €	Note
12AAF672	153,00		
12AAF673	204,00		
12AAF674	31,00		
12AAF712	133,00		
12AAG175	358,00		
12AAG202	394,00		
12AAG203	454,00		
12AAG388	1157,00		
12AAG674	4067,00		
12AAG888	106,00		
12AAG920	93,00		
12AAG981	298,00		
12AAG982	756,00		
12AAG983	45,00		
12AAH181	88,00		
12AAH318	329,00		
12AAH320	110,00		
12AAH402	185,00		
12AAH403	185,00		
12AAH404	155,00		
12AAH405	155,00		
12AAH406	130,00		
12AAH407	130,00		
12AAH408	130,00		
12AAH409	130,00		
12AAH410	130,00		
12AAH411	130,00		
12AAH412	130,00		
12AAH413	130,00		
12AAH414	130,00		
12AAH420	78,00		
12AAH425	2740,00		
12AAH426	2740,00		
12AAH433	425,00		
12AAH490	65,00		
12AAJ037	880,00		
12AAJ039	970,00		
12AAJ041	1070,00		
12AAJ088	232,00		

A = Rapporto di taratura solo su strumento B = Rapporto di taratura solo su testina C = Rapporto di taratura solo su testa alesometro D = Rapporto di taratura solo su comparatore

Codice	Listino €	Rapporto di taratura €	Note
12AAJ662	640,00		
12AAK824	261,00		
12AAL020	1630,00		
12AAL021	430,00		
12AAL022	412,00		
12AAL023	377,00		
12AAL024	377,00		
12AAL025	412,00		
12AAL026	355,00		
12AAL027	344,00		
12AAL028	342,00		
12AAL029	270,00		
12AAL030	342,00		
12AAL031	560,00		
12AAL032	298,00		
12AAL033	339,00		
12AAL034	412,00		
12AAL035	328,00		
12AAL036	528,00		
12AAL037	488,00		
12AAL038	488,00		
12AAL039	528,00		
12AAL040	447,00		
12AAL041	588,00		
12AAL042	590,00		
12AAL043	196,00		
12AAL044	206,00		
12AAL045	320,00		
12AAL066	22,00		
12AAL067	81,00		
12AAL272	78,00		
12AAM027	877,00		
12AAM095	352,00		
12AAM096	336,00		
12AAM097	336,00		
12AAM101	283,00		
12AAM103	330,00		
12AAM104	247,00		
12AAM105	247,00		

Codice	Listino €	Rapporto di taratura €	Note
12AAM106	247,00		
12AAM108	598,00		
12AAM109	584,00		
12AAM110	549,00		
12AAM556	620,00		
12AAM587	78,00		
12AAM588	78,00		
12AAM589	78,00		
12AAM590	78,00		
12AAM591	78,00		
12AAM592	78,00		
12AAM593	78,00		
12AAM594	78,00		
12AAM595	78,00		
12AAM596	78,00		
12AAM597	78,00		
12AAM598	78,00		
12AAM599	79,00		
12AAM601	463,00		
12AAM603	355,00		
12AAN040	260,00		
12AAN041	86,00		
12AAN046	175,00		
12AAN050	1286,00		
12AAN052	99,00		
12AAP402	70,00		
12AAQ762	310,00		
12AAR587	1480,00		
12AAR588	2230,00		
12AAT469	970,00		
12AAT470	930,00		
12AAW452	93,00		
12BAA303	75,00		
12BAA637	95,00		
12BAA688	130,00		
12BAA781	67,00		
12BAB345	74,00		
12BAE041	19,00		
12BAE124	6,00		

A = Rapporto di taratura solo su strumento B = Rapporto di taratura solo su testina C = Rapporto di taratura solo su testa alesometro D = Rapporto di taratura solo su comparatore

Codice	Listino €	Rapporto di taratura €	Note
12BAG834	4,00		
12BAK100	60,00		
12BAK699	52,00		
12BAK700	4,00		
12BAK728	62,00		
12BAK820	5,00		
12BAL400	170,00		
12BAL402	18,00		
131-115	301,00		
131259	32,00		
131260	35,00		
131261	42,00		
131262	9,00		
131263	9,00		
131264	9,00		
131265	13,00		
131266	10,00		
131267	10,00		
131268	13,00		
131269	10,00		
131270	10,00		
131271	17,00		
131272	23,00		
131273	32,00		
131274	34,00		
131275	40,00		
131276	28,00		
131277	29,00		
131278	32,00		
131279	20,00		
131280	19,00		
131281	23,00		
131282	49,00		
131283	50,00		
131305	10,00		
131314	6,00		
131315	8,00		
131316	8,00		
131317	8,00		

Codice	Listino €	Rapporto di taratura €	Note
131324	8,00		
131365	10,00		
133017	10,00		
133-143	130,00	€ 19,00	
133-144	136,00	€ 19,00	
133-145	142,00	€ 21,00	
133-146	146,00	€ 21,00	
133-147	150,00	€ 21,00	
133-148	162,00	€ 21,00	
133-149	170,00	€ 30,50	
133-150	175,00	€ 30,50	
133-151	183,00	€ 30,50	
133-152	198,00	€ 30,50	
133-153	206,00	€ 30,50	
133-154	210,00	€ 30,50	
133-155	213,00	€ 30,50	
133-156	216,00	€ 30,50	
133-157	219,00	€ 36,00	
133-158	224,00	€ 36,00	
133-159	227,00	€ 36,00	
133-160	230,00	€ 36,00	
133-161	233,00	€ 36,00	
133-162	239,00	€ 36,00	
133-163	244,00	€ 36,00	
133-164	250,00	€ 36,00	
133-165	254,00		
133-166	258,00		
133-167	263,00		
133-168	267,00		
133-169	272,00		
133-170	276,00		
133-171	279,00		
133-172	283,00		
133-173	286,00		
133-174	291,00		
133-175	298,00		
133-176	302,00		
133-177	308,00		
133-178	313,00		

A = Rapporto di taratura solo su strumento B = Rapporto di taratura solo su testina C = Rapporto di taratura solo su testa alesometro D = Rapporto di taratura solo su comparatore

Codice	Listino €	Rapporto di taratura €	Note
133-179	319,00		
133-180	324,00		
133196	7,00		
133197	8,00		
133-223	130,00		
133-224	136,00		
133-225	142,00		
133-226	146,00		
133-227	150,00		
133-228	162,00		
133-229	170,00		
133-230	175,00		
133-231	183,00		
133-232	198,00		
133-901	529,00	€ 80,00	
133-902	1518,00	€ 244,00	
133-903	529,00		
133-904	1518,00		
134206	11,00		
134208	11,00		
136013	13,00		
136023	16,00		
136024	59,00		
136025	30,00		
136026	16,00		
136027	59,00		
136075	13,00		
136076	8,00		
136104	13,00		
136235	10,00		
136236	10,00		
136258	14,00		
136259	12,00		
136260	12,00		
136261	12,00		
136262	12,00		
136291	10,00		
136420	12,00		
136421	12,00		

Codice	Listino €	Rapporto di taratura €	Note
136422	12,00		
136567	8,00		
136568	9,00		
136756	11,00		
136758	11,00		
136838	9,00		
136872	9,00		
137-011	147,00	€ 19,00	
137-012	147,00		
137-013	185,00	€ 19,00	
137-014	185,00		
137-201	228,00		
137-202	325,00		
137-203	445,00		
137-204	589,00		
137-205	773,00		
137-206	294,00		
137-207	416,00		
137-208	571,00		
137-209	715,00		
137-210	908,00		
137-211	228,00		
137-212	325,00		
137-213	445,00		
137-214	591,00		
137-215	773,00		
137-216	294,00		
137-217	416,00		
137-218	571,00		
137-219	715,00		
137-220	908,00		
137255	68,00		
137257	38,00		
137391	25,00		
137392	41,00		
137393	7,00		
137399	72,00		
137413	9,00		
137557	16,00		

A = Rapporto di taratura solo su strumento B = Rapporto di taratura solo su testina C = Rapporto di taratura solo su testa alesometro D = Rapporto di taratura solo su comparatore

Codice	Listino €	Rapporto di taratura €	Note
137558	11,00		
137559	11,00		
137693	2,00		
137746	11,00		
137747	11,00		
137905	12,00		
137906	6,00		
139-001	209,00	€ 21,00	
139-002	209,00		
139-003	121,00	€ 21,00	
139-005	127,00	€ 21,00	
139-006	127,00	€ 21,00	
139167	9,00		
139-173	635,00	€ 21,00	B
139-174	761,00	€ 21,00	B
139-175	912,00	€ 21,00	B
139-176	1069,00	€ 21,00	B
139-177	1189,00	€ 21,00	B
139-178	635,00		
139-179	759,00		
139-180	912,00		
139-181	1069,00		
139-182	1189,00		
139-201	344,00		
139-202	459,00		
139-203	344,00		
139-204	472,00	€ 21,00	B
140-157	2921,00		
140-157SP1	1922,00		
140-158	3241,00		
140-159	4350,00		
140-160	5375,00		
140-161	2921,00		
140-162	3241,00		
140-163	4350,00		
140-164	5379,00		
141-001	65,00	€ 19,00	
141-002	65,00		
141-003	127,00	€ 19,00	

Codice	Listino €	Rapporto di taratura €	Note
141-004	127,00		
141-009	145,00	€ 30,50	
141-010	145,00		
141-011	130,00	€ 19,00	
141-012	130,00		
141-025	102,00	€ 19,00	
141-026	102,00		
141-027	113,00	€ 19,00	
141-028	113,00		
1410S	83,00	€ 17,00	
1410S-10	98,00	€ 17,00	
1410SB	83,00	€ 17,00	
1410SB-10	98,00	€ 17,00	
141-101	182,00	€ 19,00	B
141-102	182,00		
141-103	220,00	€ 19,00	B
141-104	220,00		
141-117	432,00	€ 30,50	B
141-118	652,00	€ 30,50	B
141-121	432,00	€ 19,00	B
141-122	652,00	€ 19,00	B
1411S	85,00	€ 17,00	
1411SB	85,00	€ 17,00	
141-205	325,00		
141-206	372,00		
141-208	325,00		
141-211	427,00	€ 19,00	B
141-212	512,00	€ 19,00	B
141-214	427,00		
141-215	512,00		
141-233	372,00		
142-177	381,00		
142-201	351,00		
142-225	351,00		
143-101	325,00	€ 21,00	
143-102	344,00	€ 25,50	B
143-103	410,00	€ 25,50	B
143-104	432,00	€ 25,50	B
143-105	439,00	€ 27,50	

A = Rapporto di taratura solo su strumento B = Rapporto di taratura solo su testina C = Rapporto di taratura solo su testa alesometro D = Rapporto di taratura solo su comparatore

Codice	Listino €	Rapporto di taratura €	Note
143-106	457,00	€ 27,50	
143-107	492,00	€ 27,50	
143-108	529,00	€ 27,50	
143-109	546,00	€ 28,50	
143-110	560,00	€ 28,50	
143-111	622,00	€ 28,50	
143-112	661,00	€ 28,50	
143-121	325,00		
143-122	344,00		
143-123	410,00		
145-185	243,00	€ 19,00	
145-186	282,00	€ 19,00	
145-187	294,00	€ 19,00	
145-188	336,00	€ 19,00	
145-189	453,00	€ 21,00	
145-190	511,00	€ 21,00	
145-191	534,00	€ 21,00	
145-192	568,00	€ 21,00	
145-193	244,00		
145-194	282,00		
145-195	294,00		
145-196	336,00		
145-217	637,00	€ 25,50	
145-218	684,00	€ 25,50	
145-219	740,00	€ 25,50	
145-220	799,00	€ 25,50	
145250	12,00		
145251	12,00		
145258	12,00		
146-121	276,00		
146-122	383,00		
146-123	383,00		
146-124	406,00		
146-125	432,00		
146-131	276,00		
146-132	383,00		
146-133	383,00		
146-134	406,00		
146-135	432,00		

Codice	Listino €	Rapporto di taratura €	Note
146-221	453,00		
146-222	511,00		
146-223	541,00		
146-224	572,00		
146-225	609,00		
146-231	453,00		
146-232	511,00		
146-233	541,00		
146-234	572,00		
146-235	609,00		
147-103	226,00		
147-104	226,00		
147-105	237,00		
147-106	237,00		
147-201	217,00		
147-202	217,00		
147-301	262,00	€ 21,00	
147-302	281,00	€ 25,50	B
147-303	351,00	€ 25,50	B
147-304	394,00	€ 25,50	B
147-351	262,00		
147-352	281,00		
147-353	351,00		
147-354	394,00		
147-401	232,00	€ 21,00	
147-402	232,00		
148-103	70,00		
148-104	58,00		
148-111	70,00		
148-112	60,00		
148-120	77,00		
148-121	73,00		
148-122	77,00		
148-123	73,00		
148-132	68,00		
148-133	75,00		
148-142	97,00		
148-143	102,00		
148-150	75,00		

A = Rapporto di taratura solo su strumento B = Rapporto di taratura solo su testina C = Rapporto di taratura solo su testa alesometro D = Rapporto di taratura solo su comparatore

Codice	Listino €	Rapporto di taratura €	Note
148-151	80,00		
148-152	80,00		
148-153	85,00		
148-160	75,00		
148-161	80,00		
148-162	80,00		
148-163	85,00		
148-201	63,00		
148-202	65,00		
148-203	69,00		
148-204	69,00		
148-205	66,00		
148-206	68,00		
148-207	70,00		
148-208	70,00		
148-209	63,00		
148-210	63,00		
148-211	71,00		
148-212	71,00		
148-215	101,00		
148-216	105,00		
148-217	101,00		
148-218	105,00		
148-220	66,00		
148-221	70,00		
148-222	70,00		
148-223	73,00		
148-230	66,00		
148-231	70,00		
148-232	70,00		
148-233	73,00		
148-242	98,00		
148-243	103,00		
148-244	195,00		
148-245	204,00		
148-301	64,00		
148-302	68,00		
148-303	77,00		
148-304	82,00		

Codice	Listino €	Rapporto di taratura €	Note
148-305	94,00		
148-306	98,00		
148-307	65,00		
148-308	73,00		
148-309	70,00		
148-310	74,00		
148-311	74,00		
148-312	78,00		
148-313	55,00		
148-314	59,00		
148-316	76,00		
148-317	82,00		
148-318	82,00		
148-319	86,00		
148-322	95,00		
148-323	103,00		
148-326	76,00		
148-327	82,00		
148-328	82,00		
148-329	86,00		
148-342	100,00		
148-343	105,00		
148-351	64,00		
148-352	68,00		
148-353	77,00		
148-354	82,00		
148-355	94,00		
148-356	98,00		
148-357	65,00		
148-358	73,00		
148-359	70,00		
148-360	74,00		
148-361	74,00		
148-362	78,00		
148-501	75,00		
148-502	86,00		
148-503	75,00		
148-504	86,00		
148-505	80,00		

A = Rapporto di taratura solo su strumento B = Rapporto di taratura solo su testina C = Rapporto di taratura solo su testa alesometro D = Rapporto di taratura solo su comparatore

Codice	Listino €	Rapporto di taratura €	Note
148-506	80,00		
148-507	80,00		
148-508	80,00		
148-511	89,00		
148-513	89,00		
148-518	206,00		
148-801	66,00		
148-802	73,00		
148-803	75,00		
148-804	82,00		
148-811	67,00		
148-812	73,00		
148-813	75,00		
148-814	82,00		
148-821	68,00		
148-822	74,00		
148-823	72,00		
148-824	77,00		
148-831	68,00		
148-832	74,00		
148-833	72,00		
148-834	77,00		
148-851	82,00		
148-852	87,00		
148-853	82,00		
148-854	87,00		
148-856	187,00		
148-858	172,00		
148-861	86,00		
148-862	90,00		
148-863	86,00		
148-864	90,00		
148-866	230,00		
148-868	217,00		
149-131	75,00		
149-132	71,00		
149-147	75,00		
149-148	71,00		
149-182	75,00		

Codice	Listino €	Rapporto di taratura €	Note
149-183	71,00		
149-184	75,00		
149-185	71,00		
149-801	72,00		
149-802	76,00		
149-803	101,00		
149-804	116,00		
149-811	72,00		
149-812	76,00		
149-821	74,00		
149-822	78,00		
149-823	123,00		
149-824	140,00		
149-831	74,00		
149-832	78,00		
150-183	182,00		
150-184	194,00		
150-189	77,00		
150-190	73,00		
150-191	70,00		
150-192	60,00		
150-195	67,00		
150-196	63,00		
150-197	67,00		
150-198	63,00		
150-205	77,00		
150-206	73,00		
150-207	70,00		
150-208	60,00		
150-209	99,00		
150-210	106,00		
150-211	95,00		
150-212	102,00		
150-213	99,00		
150-214	106,00		
150-215	99,00		
150-216	106,00		
150-217	95,00		
150-218	102,00		

A = Rapporto di taratura solo su strumento B = Rapporto di taratura solo su testina C = Rapporto di taratura solo su testa alesometro D = Rapporto di taratura solo su comparatore

Codice	Listino €	Rapporto di taratura €	Note
150-219	86,00		
150-220	95,00		
150-221	86,00		
150-222	95,00		
150-223	237,00		
150-224	250,00		
1506S	86,00		
1506SB	86,00		
1507S	86,00		
1507SB	86,00		
150-801	71,00		
150-801THL2	57,00		
150-802	77,00		
150-803	182,00		
150-804	194,00		
150-811	71,00		
150-811THL	57,00		
150-812	77,00		
150-821	80,00		
150-822	87,00		
150-823	182,00		
150-824	194,00		
150-831	80,00		
150-832	87,00		
151-211	199,00		
151-212	189,00		
151-213	140,00		
151-214	127,00		
151-221	116,00		
151-222	109,00		
151-223	106,00		
151-224	100,00		
151-225	111,00		
151-226	121,00		
151-227	100,00		
151-228	100,00		
151-237	116,00		
151-238	109,00		
151-239	106,00		

Codice	Listino €	Rapporto di taratura €	Note
151-240	100,00		
151-241	111,00		
151-242	121,00		
151-243	121,00		
151-244	121,00		
151-255	172,00		
151-256	160,00		
151-259	167,00		
151-260	155,00		
151-271	172,00		
151-272	160,00		
152-101	105,00		
152-102	168,00		
152-103	245,00		
152-283	187,00		
152-332	250,00		
152-348	302,00		
152-372	302,00		
152-380	504,00		
152-388	504,00		
152-389	246,00		
152-390	246,00		
152-391	246,00		
152-392	246,00		
152-401	483,00		
152-402	483,00		
153-101	143,00		
153-108	143,00		
153-201	157,00		
153-202	167,00		
153-203	149,00		
153-204	158,00		
153-205	157,00		
153-206	167,00		
153-207	149,00		
153-208	158,00		
153-301	1205,00		
153-302	1205,00		
154-101	24,00		

A = Rapporto di taratura solo su strumento B = Rapporto di taratura solo su testina C = Rapporto di taratura solo su testa alesometro D = Rapporto di taratura solo su comparatore

Codice	Listino €	Rapporto di taratura €	Note
154-102	24,00		
154-103	29,00		
154-104	32,00		
154-106	23,00		
154-107	29,00		
154-901	121,00		
154-902	121,00		
155-121	33,00		
155-122	41,00		
155-123	42,00		
155-124	50,00		
155-126	46,00		
155-127	47,00		
155-128	48,00		
155-129	48,00		
155-130	55,00		
155-131	55,00		
155-132	61,00		
155-903	276,00		
155-904	241,00		
155-905	276,00		
156-101-10	57,00		
156-102	541,00		
156-103	1014,00		
156-105-10	47,00		
156-106	368,00		
157-101	150,00		
157-102	150,00		
157-103	150,00		
157-104	150,00		
157-105	221,00		
157-106	221,00		
157-107	221,00		
157-108	221,00		
157-115	217,00		
157-901	497,00		
157-902	738,00		
157-903	497,00		
157-904	738,00		

Codice	Listino €	Rapporto di taratura €	Note
158-117	286,00		
158-118	351,00		
158-119	399,00		
158-120	513,00		
158-121	286,00		
158-122	351,00		
158-123	399,00		
158-124	513,00		
160-101	629,00	€ 30,50	
160-102	629,00		
160-103	629,00	€ 30,50	
160-104	1158,00	€ 30,50	
160-105	1158,00	€ 30,50	
160-106	1158,00	€ 30,50	
160-110	2368,00		
160-111	2368,00		
160-112	2368,00		
160-113	3360,00		
160-114	3360,00		
160-115	3360,00		
160-116	552,00		
160-119	552,00	€ 21,00	
160-124	347,00		
160-125	347,00	€ 19,00	
160-127	347,00	€ 21,00	
160-128	552,00	€ 21,00	
160-130	572,00	€ 21,00	
160-131	629,00	€ 30,50	
160-132	1158,00	€ 30,50	
160-133	2368,00		
160-134	3360,00		
160-150	347,00	€ 19,00	
160-151	552,00	€ 21,00	
160-153	629,00	€ 30,50	
160-155	1158,00	€ 30,50	
160-157	2368,00		
160-159	3360,00		
164-163	792,00		
164-164	800,00		

A = Rapporto di taratura solo su strumento B = Rapporto di taratura solo su testina C = Rapporto di taratura solo su testa alesometro D = Rapporto di taratura solo su comparatore

Codice	Listino €	Rapporto di taratura €	Note
16705	82,00	€ 17,00	
167-101	26,00		
167-102	29,00		
167-103	30,00		
167-104	31,00		
167-105	33,00		
167-106	35,00		
167-107	37,00		
167-108	42,00		
167-109	47,00		
167-110	51,00		
167-111	57,00		
167-112	62,00		
167-113	67,00		
167-114	78,00		
167-115	86,00		
167-116	96,00		
167-117	101,00		
167-118	111,00		
167-119	127,00		
167-120	134,00		
167-121	145,00		
167-122	150,00		
167-123	160,00		
167-124	172,00		
167-125	189,00		
167-126	199,00		
167-127	211,00		
167-128	221,00		
167-129	231,00		
167-130	237,00		
167-131	250,00		
167-132	265,00		
167-133	276,00		
167-134	299,00		
167-135	304,00		
167-136	325,00		
167-137	331,00		
167-138	354,00		

Codice	Listino €	Rapporto di taratura €	Note
167-139	364,00		
167-140	470,00		
167-141	26,00		
167-142	29,00		
167-143	30,00		
167-144	31,00		
167-145	33,00		
167-146	35,00		
167-147	37,00		
167-148	42,00		
167-149	47,00		
167-150	51,00		
167-151	57,00		
167-152	62,00		
167-153	67,00		
167-154	78,00		
167-155	86,00		
167-156	96,00		
167-157	101,00		
167-158	111,00		
167-159	127,00		
167-160	134,00		
167-161	145,00		
167-162	150,00		
167-163	160,00		
167-164	172,00		
167-165	189,00		
167-166	199,00		
167-167	211,00		
167-168	221,00		
167-169	231,00		
167-170	237,00		
167-171	250,00		
167-172	265,00		
167-173	276,00		
167-174	299,00		
167-175	304,00		
167-176	325,00		
167-177	331,00		

A = Rapporto di taratura solo su strumento B = Rapporto di taratura solo su testina C = Rapporto di taratura solo su testa alesometro D = Rapporto di taratura solo su comparatore

Codice	Listino €	Rapporto di taratura €	Note
167-178	354,00		
167-179	364,00		
167-180	470,00		
16715	79,00		
167-261	56,00		
167-262	62,00		
167-263	75,00		
167-264	86,00		
167-265	96,00		
167-266	96,00		
167-267	113,00		
167-268	113,00		
167-269	117,00		
167-270	117,00		
167-271	121,00		
167-272	56,00		
167-273	62,00		
167-274	75,00		
167-275	86,00		
167-276	96,00		
167-277	96,00		
167-278	113,00		
167-279	113,00		
167-280	117,00		
167-281	117,00		
167-282	121,00		
167-283	56,00		
167-284	62,00		
167-285	75,00		
167-286	86,00		
167-287	96,00		
167-294	56,00		
167-295	62,00		
167-296	75,00		
167-297	86,00		
167-298	96,00		
167-327	54,00		
167-328	58,00		
167-329	89,00		

Codice	Listino €	Rapporto di taratura €	Note
167-330	147,00		
167-331	204,00		
167-332	255,00		
167-333	301,00		
167-337	54,00		
167-338	58,00		
167-339	89,00		
167-340	147,00		
167-341	204,00		
167-342	255,00		
167-343	301,00		
167-365	497,00		
167-366	508,00		
167-367	519,00		
167-368	541,00		
167-369	552,00		
167-370	557,00		
167-371	568,00		
167-372	574,00		
167-373	595,00		
167-374	607,00		
167-375	624,00		
167-376	634,00		
167-377	645,00		
167-378	650,00		
167-379	673,00		
167-380	694,00		
167-381	705,00		
167-382	717,00		
167-383	728,00		
167-384	744,00		
167-385	755,00		
167-386	766,00		
167-387	777,00		
167-388	794,00		
167-389	805,00		
167-390	816,00		
167-391	839,00		
167-392	849,00		

A = Rapporto di taratura solo su strumento B = Rapporto di taratura solo su testina C = Rapporto di taratura solo su testa alesometro D = Rapporto di taratura solo su comparatore

Codice	Listino €	Rapporto di taratura €	Note
167-393	859,00		
167-394	872,00		
167-395	882,00		
167-396	893,00		
167-397	904,00		
167-398	915,00		
167-399	938,00		
167-400	949,00		
167-401	959,00		
167-402	969,00		
167-403	981,00		
167-404	1003,00		
167-405	473,00		
167-407	489,00		
167-409	524,00		
167-902	121,00		
167-903	354,00		
167-913	354,00		
169-101	291,00	€ 30,50	
169-103	291,00		
169-201	312,00	€ 30,50	
169-202	331,00	€ 30,50	
169-203	312,00		
169-204	331,00		
169-205	351,00	€ 30,50	
169-206	351,00		
169-207	365,00	€ 30,50	
169-208	365,00		
170-101-10	1983,00		
170-102-12	1983,00		
170-402	12126,00		
170-402D	13415,00		
170-403	12126,00		
172-001	838,00		
172-002	1008,00		
172-011	886,00		
172-012	560,00		
172-013	1170,00		
172-014	1719,00		

Codice	Listino €	Rapporto di taratura €	Note
172-116	170,00		
172-117	170,00		
172-118	281,00		
172-119	281,00		
172-132	382,00		
172-142	976,00		
172-143	509,00		
172-144	923,00		
172-145	2600,00		
172-151	1170,00		
172-152	794,00		
172-153	913,00		
172-160-2	85,00		
172-160-3	148,00		
172-161	340,00		
172-162	340,00		
172-165	1022,00		
172-166	1963,00		
172-173	669,00		
172-177	126,00		
172-181	115,00		
172-184	1051,00		
172-196	979,00		
172-197	824,00		
172-198	976,00		
172-202	775,00		
172-203	775,00		
172-204	1014,00		
172-207	1014,00		
172-229	101,00		
172-230	80,00		
172-234	568,00		
172-269	1154,00		
172-271	1804,00		
172-286	228,00		
172-292	79,00		
172-293	73,00		
172-294	228,00		
172-295	152,00		

A = Rapporto di taratura solo su strumento B = Rapporto di taratura solo su testina C = Rapporto di taratura solo su testa alesometro D = Rapporto di taratura solo su comparatore

Codice	Listino €	Rapporto di taratura €	Note
172-319	1056,00		
172-329	713,00		
172-330	240,00		
172-378	313,00		
172-401	6589,00		
172-402	2153,00		
172-403	1730,00		
172-404	1780,00		
172-405	1982,00		
172-406	4453,00		
172-407	1078,00		
172-409	1473,00		
172-410	535,00		
172-411	1086,00		
172-412	453,00		
172-413	929,00		
172-414	685,00		
172-415	1045,00		
172-422	1100,00		
172-423	752,00		
172-472	1189,00		
172-473	1389,00		
172-474	1433,00		
172-475	1433,00		
172-810-20D	7990,00		
172-810-20E	7990,00		
172-868D	14320,00		
172-868E	14320,00		
174-183D	586,00		
174-183E	587,00		
174-185D	705,00		
174-185E	707,00		
176-105	950,00		
176-106	796,00		
176-107	266,00		
176-111	106,00		
176-114	91,00		
176-115	197,00		
176-116	197,00		

Codice	Listino €	Rapporto di taratura €	Note
176-117	217,00		
176-126	91,00		
176-135	91,00		
176-137	313,00		
176-138	236,00		
176-139	313,00		
176-204	217,00		
176-206	1666,00		
176-207	2112,00		
176-304	372,00		
176-305	1857,00		
176-306	2408,00		
176-310	308,00		
176-317	490,00		
176-344CED	1360,00		
176-344CEE	1360,00		
176-366CED	2029,00		
176-366E	2029,00		
176-393	1446,00		
176-818D	4403,00		
176-818D-SET	7871,00		
176-818E	4403,00		
176-819D	5783,00		
176-819E	5783,00		
177-125	109,00		
177-126	109,00		
177-132	109,00		
177-133	109,00		
177-139	127,00		
177-140	182,00		
177-146	182,00		
177-147	265,00		
177-148	347,00		
177-177	109,00		
177-178	182,00		
177-179	109,00		
177-180	109,00		
177-181	109,00		
177-182	109,00		

A = Rapporto di taratura solo su strumento B = Rapporto di taratura solo su testina C = Rapporto di taratura solo su testa alesometro D = Rapporto di taratura solo su comparatore

Codice	Listino €	Rapporto di taratura €	Note
177-183	109,00		
177-184	126,00		
177-185	186,00		
177-186	186,00		
177-187	186,00		
177-188	260,00		
177-189	420,00		
177-204	109,00		
177-205	109,00		
177-206	109,00		
177-207	109,00		
177-208	109,00		
177-209	109,00		
177-220	109,00		
177-222	109,00		
177-225	109,00		
177-227	109,00		
177-230	109,00		
177-236	109,00		
177-239	109,00		
177-242	109,00		
177-246	109,00		
177-248	109,00		
177-250	109,00		
177-252	109,00		
177-255	109,00		
177-257	109,00		
177-263	109,00		
177-267	109,00		
177-271	109,00		
177-275	109,00		
177-279	109,00		
177-281	109,00		
177-283	109,00		
177-284	109,00		
177-285	121,00		
177-286	121,00		
177-287	121,00		
177-288	150,00		

Codice	Listino €	Rapporto di taratura €	Note
177-289	150,00		
177-290	177,00		
177-291	177,00		
177-292	242,00		
177-293	242,00		
177-294	315,00		
177-295	315,00		
177-296	447,00		
177-297	447,00		
177-298	844,00		
177-299	844,00		
177-300	888,00		
177-301	894,00		
177-302	1063,00		
177-303	1283,00		
177-304	1675,00		
177-305	1675,00		
177-306	1873,00		
177-307	1873,00		
177-308	2028,00		
177-309	2028,00		
177-310	2336,00		
177-311	2336,00		
177-312	2848,00		
177-313	2848,00		
177-314	253,00		
177-315	290,00		
177-316	307,00		
177-317	307,00		
177-318	347,00		
177-319	402,00		
177-350	105,00		
177-351	105,00		
177-352	105,00		
177-353	105,00		
177-354	105,00		
177-355	105,00		
177-356	105,00		
177-357	105,00		

A = Rapporto di taratura solo su strumento B = Rapporto di taratura solo su testina C = Rapporto di taratura solo su testa alesometro D = Rapporto di taratura solo su comparatore

Codice	Listino €	Rapporto di taratura €	Note
177-359	105,00		
177-360	105,00		
177-361	105,00		
177-362	105,00		
177-363	105,00		
177-365	105,00		
177-366	105,00		
177-367	105,00		
177-369	105,00		
177-370	105,00		
177-418	229,00		
177-420	229,00		
177-423	229,00		
177-424	229,00		
177-425	231,00		
177-427	231,00		
177-429	270,00		
177-430	276,00		
177-431	347,00		
177-432	359,00		
177-433	375,00		
177-434	404,00		
177-518	229,00		
177-520	229,00		
177-522	229,00		
177-523	229,00		
177-524	229,00		
177-525	231,00		
177-527	231,00		
177-529	270,00		
177-530	276,00		
177-531	347,00		
177-532	359,00		
177-533	375,00		
177-534	404,00		
178-010	2370,00		
178-016	806,00		
178-019	660,00		
178-020	1220,00		

Codice	Listino €	Rapporto di taratura €	Note
178-023	3660,00		
178-024	910,00		
178-025	5835,00		
178-029	738,00		
178-030	1800,00		
178-033	2833,00		
178-034	2175,00		
178-035	2545,00		
178-037	3380,00		
178-039	732,00		
178-042-1	3440,00		
178-043-1	2690,00		
178-047	4530,00		
178-048	2260,00		
178-049	1867,00		
178-052-1	2715,00		
178-053-1	2430,00		
178-058	1630,00		
178-085	3915,00		
178-087	3300,00		
178-089	1730,00		
178-093	2210,00		
1780S	75,00	€ 17,00	
1780SB	75,00	€ 17,00	
1781S	82,00	€ 17,00	
1781SB	82,00	€ 17,00	
178-230-2	669,00		
178-233-2	2388,00		
178-234-2	2494,00		
178-235	1295,00		
178-296	594,00		
178-383	721,00		
178-384	721,00		
178-385	721,00		
178-386	573,00		
178-387	637,00		
178-388	1230,00		
178-390	478,00		
178-391	478,00		

A = Rapporto di taratura solo su strumento B = Rapporto di taratura solo su testina C = Rapporto di taratura solo su testa alesometro D = Rapporto di taratura solo su comparatore

Codice	Listino €	Rapporto di taratura €	Note
178-392	637,00		
178-393	637,00		
178-394	637,00		
178-395	637,00		
178-396-2	933,00		
178-397-2	933,00		
178-398	1150,00		
178-421DDS	615,00		
178-532-01D	12600,00		
178-532-01E	12600,00		
178-532-02D	12600,00		
178-532-02E	12600,00		
178-560-01D	2215,00		
178-560-02D	2215,00		
178-560-03D	2215,00		
178-561-01D	2215,00		
178-561-01E	2215,00		
178-561-02D	2215,00		
178-561-02E	2215,00		
178-562-01D	2575,00		
178-562-02D	2575,00		
178-563-01D	2575,00		
178-563-02D	2575,00		
178-563-02E	2575,00		
178-564-01D	4100,00		
178-564-02D	4100,00		
178-565-02D	4100,00		
178-565-02E	4100,00		
178-570-01D	4450,00		
178-570-02D	4450,00		
178-571-02E	4450,00		
178-572-01D	4800,00		
178-573-02E	4800,00		
178-574-01D	6300,00		
178-580-01D	8430,00		
178-580-02D	8430,00		
178-581-01D	8430,00		
178-581-01E	8430,00		
178-582-01D	9900,00		

Codice	Listino €	Rapporto di taratura €	Note
178-582-02D	9900,00		
178-583-01E	9900,00		
178-601	303,00		
178-601-1	140,00		
178-602	303,00		
178-602-1	110,00		
178-604	370,00		
178-605	800,00		
178-606	706,00		
178-610	626,00		
178-611	467,00		
178-612	467,00		
178-636-01D	18100,00		
178-680-01D	22700,00		
178-682-01D	23500,00		
178-683-01E	23500,00		
178-684-01D	25700,00		
1802S-10	113,00	€ 17,00	
1802SB-10	113,00	€ 17,00	
1803S-10	111,00	€ 17,00	
1803SB-10	111,00	€ 17,00	
181-146	190,00		
181-246	484,00		
181-901-10	201,00		
181-902-10	249,00		
181-903-10	375,00		
181-904-10	375,00		
181-946	443,00		
181-947	1203,00		
182-101	15,00		
182-102	15,00		
182-103	15,00		
182-104	15,00		
182-105	15,00		
182-106	15,00		
182-107	15,00		
182-108	15,00		
182-111	9,00		
182-121	30,00		

A = Rapporto di taratura solo su strumento B = Rapporto di taratura solo su testina C = Rapporto di taratura solo su testa alesometro D = Rapporto di taratura solo su comparatore

Codice	Listino €	Rapporto di taratura €	Note
182-122	30,00		
182-123	30,00		
182-124	30,00		
182-125	30,00		
182-126	30,00		
182-131	30,00		
182-141	45,00		
182-142	58,00		
182-143	55,00		
182-145	45,00		
182-151	45,00		
182-161	61,00		
182-162	78,00		
182-163	65,00		
182-165	65,00		
182-171	65,00		
182-201	15,00		
182-202	15,00		
182-203	15,00		
182-204	15,00		
182-205	15,00		
182-206	15,00		
182-207	15,00		
182-208	15,00		
182-211	15,00		
182-221	30,00		
182-222	30,00		
182-223	30,00		
182-224	30,00		
182-225	30,00		
182-226	30,00		
182-231	30,00		
182-241	45,00		
182-242	45,00		
182-243	45,00		
182-245	45,00		
182-251	45,00		
182-261	65,00		
182-262	65,00		

Codice	Listino €	Rapporto di taratura €	Note
182-263	65,00		
182-265	65,00		
182-271	65,00		
182-302	11,00		
182-303	14,00		
182-305	19,00		
182-307	33,00		
182-309	76,00		
182-501-60	4234,00		
182-502-50	8078,00		
182-502-60	8321,00		
182-511-10	800,00		
182-512-10	836,00		
182-513-10	862,00		
182-514	771,00		
182-514-10	892,00		
182-521-10	857,00		
182-522-10	938,00		
182-523-10	1085,00		
182-524-10	1185,00		
182-525	1085,00		
182-525-10	1260,00		
182-531-10	1033,00		
182-532-10	1260,00		
182-533-10	1566,00		
182-534-10	1618,00		
184-301S	36,00		
184-302S	29,00		
184-303S	74,00		
184-304S	48,00		
184-305S	26,00		
184-306S	22,00		
184-307S	21,00		
184-308S	23,00		
184-313S	45,00		
186-101	37,00		
186-102	42,00		
186-103	37,00		
186-104	41,00		

A = Rapporto di taratura solo su strumento B = Rapporto di taratura solo su testina C = Rapporto di taratura solo su testa alesometro D = Rapporto di taratura solo su comparatore

Codice	Listino €	Rapporto di taratura €	Note
186-105	38,00		
186-106	46,00		
186-107	70,00		
186-110	46,00		
186-901	179,00		
186-902	194,00		
186-905	458,00		
186-906	278,00		
186-907	561,00		
187-103	41,00		
187-104	30,00		
187-105	64,00		
187-106	30,00		
187-107	41,00		
187-201	154,00		
187-501	809,00		
187-502	838,00		
187-551	812,00		
187-552	838,00		
187-901	355,00		
187-902	355,00		
187-904	252,00		
187-906	263,00		
187-907	252,00		
187-908	263,00		
188-101	39,00		
188-102	37,00		
188-111	39,00		
188-121	35,00		
188-122	35,00		
188-130	35,00		
188-151	68,00		
188-152	25,00		
188-153	27,00		
1900S-10	167,00	€ 17,00	
1900S-72	169,00	€ 17,00	
1900SB-10	167,00	€ 17,00	
1900SB-72	169,00	€ 17,00	
190322	8,00		

Codice	Listino €	Rapporto di taratura €	Note
190547	23,00		
190548	19,00		
190549	23,00		
190550	19,00		
190561	11,00		
190653	19,00		
190654	23,00		
190655	22,00		
190656	25,00		
1909S-62	105,00	€ 17,00	
1909SB-62	105,00	€ 17,00	
1910S-72	160,00	€ 17,00	
1910SB-72	160,00	€ 17,00	
1911T-10	147,00	€ 17,00	
1911TB-10	147,00	€ 17,00	
1913T-10	154,00	€ 17,00	
1913TB-10	154,00	€ 17,00	
191559	9,00		
192-005	1256,00		
192-007	519,00		
192-008	519,00		
192-130	624,00	€ 36,00	
192-131	898,00	€ 48,50	
192-132	1081,00	€ 48,50	
192-133	1983,00	€ 59,00	
192-150	624,00		
192-151	898,00		
192-152	1081,00		
192-153	1983,00		
1921T-10	140,00		
1921TB-10	138,00		
1923TB-10	138,00	€ 17,00	
1925T-10	144,00	€ 17,00	
1925TB-10	144,00	€ 17,00	
192-613-10	890,00	€ 36,00	
192-614-10	1221,00	€ 48,50	
192-615-10	2309,00	€ 59,00	
192-630-10	899,00		
192-631-10	1225,00		

A = Rapporto di taratura solo su strumento B = Rapporto di taratura solo su testina C = Rapporto di taratura solo su testa alesometro D = Rapporto di taratura solo su comparatore

Codice	Listino €	Rapporto di taratura €	Note
192-632-10	1476,00		
192-633-10	2331,00		
192-663-10	1186,00	€ 36,00	
192-664-10	1515,00	€ 48,50	
192-665-10	2633,00	€ 59,00	
192-670-10	1198,00		
192-671-10	1519,00		
192-672-10	1829,00		
192-673-10	2633,00		
192910	10,00		
19295	96,00	€ 17,00	
19295-62	120,00	€ 17,00	
19295B	96,00	€ 17,00	
19295B-62	120,00	€ 17,00	
193051	3,00		
193051B	3,00		
193051D	3,00		
193051G	3,00		
193051P	3,00		
193051R	3,00		
193051S	3,00		
193051W	3,00		
193051Y	3,00		
193-101	125,00	€ 21,00	
193-102	189,00	€ 25,50	A
193-103	237,00	€ 25,50	A
193-104	260,00	€ 25,50	A
193-111	172,00	€ 21,00	
193-112	211,00	€ 25,50	
193-113	260,00	€ 25,50	
193-114	286,00	€ 25,50	
193172	49,00		
193173	49,00		
193-211	172,00		
193-212	211,00		
193-213	260,00		
193-214	286,00		
193595	3,00		
193595B	3,00		

Codice	Listino €	Rapporto di taratura €	Note
193595D	3,00		
193595G	3,00		
193595P	3,00		
193595R	3,00		
193595S	3,00		
193595W	3,00		
193595Y	3,00		
193697	7,00		
193-901	541,00	€ 71,50	A
193-902	794,00	€ 97,00	A
193-915	527,00		
193-916	738,00		
193-923	541,00		
1960T	140,00	€ 17,00	
1961T	121,00		
197-101	465,00		
197-201	465,00		
198728	68,00		
19BAA082	31,00		
19BAA083	31,00		
19BAA095	130,00		
19BAA103	62,00		
19BAA104	171,00		
19BAA134	71,00		
19BAA157	121,00		
19BAA161D	291,00		
19BAA162	22,00		
19BAA163	111,00		
19BAA219D	23,00		
19BAA244	933,00		
19BAA245	933,00		
19BAA246	933,00		
19BAA247	933,00		
19BAA248	37,00		
19BAA249	37,00		
19BAA250	20,00		
19BAA251	20,00		
19BAA258	6,00		
19BAA260	21,00		

A = Rapporto di taratura solo su strumento B = Rapporto di taratura solo su testina C = Rapporto di taratura solo su testa alesometro D = Rapporto di taratura solo su comparatore

Codice	Listino €	Rapporto di taratura €	Note
19BAA261	26,00		
19BAA270	34,00		
19BAA281	16,00		
19BAA283	18,00		
19BAA318D	291,00		
19BAA319D	291,00		
19BAA373	652,00		
19BAA407	3088,00		
19BAA451	39,00		
19BAA452	39,00		
19BAA454	39,00		
19BAA457	12,00		
19BAA458	521,00		
19BAA484	2757,00		
19BAA507	34,00		
19BAA508	37,00		
19BAA509	59,00		
19BAA510	167,00		
19BAA517	34,00		
200662	24,00		
200667	37,00		
200673	30,00		
200674	23,00		
201-101	424,00		
201-102	439,00		
201-103	455,00		
201-104	465,00		
201-105	487,00		
201-106	514,00		
201-107	538,00		
201-108	563,00		
201-109	587,00		
201-110	612,00		
201-111	636,00		
201-112	661,00		
201-151	422,00		
201-152	438,00		
201-153	455,00		
201-154	465,00		

Codice	Listino €	Rapporto di taratura €	Note
201-155	487,00		
201-156	514,00		
201-157	538,00		
201-158	563,00		
201-159	587,00		
201-160	612,00		
201-161	636,00		
201-162	658,00		
201216	30,00		
201217	6,00		
201218	23,00		
201379	6,00		
201380	478,00		
201381	478,00		
201382	478,00		
201383	478,00		
201384	478,00		
201385	478,00		
201386	549,00		
201387	549,00		
201388	549,00		
201389	549,00		
201390	549,00		
201391	549,00		
201392	666,00		
201393	666,00		
201394	666,00		
201395	666,00		
201396	666,00		
201397	666,00		
2044S	63,00	€ 17,00	
2044S-09	66,00	€ 17,00	
2044S-60	108,00	€ 17,00	
2044SB	63,00	€ 17,00	
2044SB-09	66,00	€ 17,00	
2044SB-60	108,00	€ 17,00	
2045S	68,00	€ 17,00	
2045SB	68,00	€ 17,00	
2046S	35,00	€ 17,00	

A = Rapporto di taratura solo su strumento B = Rapporto di taratura solo su testina C = Rapporto di taratura solo su testa alesometro D = Rapporto di taratura solo su comparatore

Codice	Listino €	Rapporto di taratura €	Note
2046S-01	79,00	€ 17,00	
2046S-09	61,00	€ 17,00	
2046S-60	122,00	€ 17,00	
2046S-80	138,00	€ 17,00	
2046SB	35,00	€ 17,00	
2046SB-09	60,00	€ 17,00	
2046SB-60	122,00	€ 17,00	
2046SB-80	138,00	€ 17,00	
2047S	66,00	€ 17,00	
2047S-01	81,00	€ 17,00	
2047SB	66,00	€ 17,00	
2047SB-01	79,00	€ 17,00	
2048S-10	83,00	€ 17,00	
2048SB-10	83,00	€ 17,00	
2050S	91,00	€ 22,50	
2050S-01	96,00		
2050S-19	91,00	€ 22,50	
2050S-60	128,00	€ 22,50	
2050SB	91,00	€ 22,50	
2050SB-01	91,00	€ 22,50	
2050SB-19	91,00	€ 22,50	
2050SB-60	128,00	€ 22,50	
2052S	99,00	€ 22,50	
2052S-19	116,00	€ 22,50	
2052SB	99,00	€ 22,50	
2052SB-19	116,00	€ 22,50	
205457	4,00		
205458	4,00		
205459	4,00		
205460	4,00		
205623	4,00		
205624	4,00		
2056S-01	106,00		
208062	41,00		
208063	41,00		
208064	41,00		
208065	41,00		
208066	45,00		
208098	35,00		

Codice	Listino €	Rapporto di taratura €	Note
208099	36,00		
208100	36,00		
208101	36,00		
208102	42,00		
209-300	449,00	€ 59,00	
209-301	449,00	€ 59,00	
209-302	449,00	€ 59,00	
209-303	449,00	€ 59,00	
209-304	449,00	€ 59,00	
209-305	449,00	€ 59,00	
209-306	449,00	€ 59,00	
209-307	449,00	€ 59,00	
209-308	449,00	€ 59,00	
209-309	449,00	€ 59,00	
209-310	677,00	€ 59,00	
209-311	677,00	€ 59,00	
209-312	728,00	€ 59,00	
209-350	449,00		
209-351	449,00		
209-352	449,00		
209-354	449,00		
209-355	449,00		
209-356	525,00		
209-358	451,00	€ 59,00	
209-360	473,00		
209-362	677,00		
209-363	728,00		
209-400	449,00	€ 59,00	
209-401	449,00	€ 59,00	
209-402	449,00	€ 59,00	
209-403	449,00	€ 59,00	
209-404	449,00	€ 59,00	
209-405	449,00	€ 59,00	
209-406	449,00	€ 59,00	
209-407	449,00	€ 59,00	
209-450	449,00		
209-452	449,00		
209-453	461,00		
209-454	502,00		

A = Rapporto di taratura solo su strumento B = Rapporto di taratura solo su testina C = Rapporto di taratura solo su testa alesometro D = Rapporto di taratura solo su comparatore

Codice	Listino €	Rapporto di taratura €	Note
209-455	449,00		
209-456	449,00		
209-537	727,00		
209-550	460,00	€ 59,00	
209-551	460,00	€ 59,00	
209-552	460,00	€ 59,00	
209-553	460,00	€ 59,00	
209-554	460,00	€ 59,00	
209-555	460,00	€ 59,00	
209-556	460,00	€ 59,00	
209-557	460,00	€ 59,00	
209-558	460,00	€ 59,00	
209-570	460,00	€ 59,00	
209-571	453,00	€ 59,00	
209-572	460,00	€ 59,00	
209-573	460,00	€ 59,00	
209-603	147,00	€ 59,00	
209829	4,00		
209-843	128,00	€ 59,00	
209-901	516,00	€ 59,00	
209-902	516,00	€ 59,00	
209-903	594,00	€ 59,00	
209-904	460,00	€ 59,00	
209-905	634,00	€ 59,00	
209-906	460,00	€ 59,00	
209-907	460,00	€ 59,00	
209-908	460,00	€ 59,00	
209-909	460,00	€ 59,00	
209-910	631,00	€ 59,00	
209-911	516,00	€ 59,00	
209-912	516,00	€ 59,00	
209-913	460,00	€ 59,00	
209-914	460,00	€ 59,00	
209-915	460,00	€ 59,00	
209-916	516,00		
209-917	504,00		
209-918	631,00	€ 59,00	
209-919	631,00	€ 59,00	
209-920	631,00	€ 59,00	

Codice	Listino €	Rapporto di taratura €	Note
209-921	518,00		
209-922	511,00		
209-923	627,00		
209-924	627,00		
209-925	513,00		
209-926	513,00		
209-927	513,00		
209-928	513,00		
209-929	513,00		
2109S-10	92,00	€ 17,00	
2109S-11	123,00		
2109S-70	113,00	€ 17,00	
2109SB-10	91,00	€ 17,00	
2109SB-70	113,00	€ 17,00	
211-013	4090,00		
211-014	1045,00		
211-016	1020,00		
211-031	1420,00		
211-032	1977,00		
211-045	2990,00		
211-051	1170,00		
211-052	1635,00		
211-053	1025,00		
211-054	1230,00		
211-055	1230,00		
211-061	890,00		
2110S-10	118,00	€ 17,00	
2110S-70	158,00	€ 17,00	
2110SB-10	118,00	€ 17,00	
2110SB-70	158,00	€ 17,00	
2113S-10	127,00	€ 17,00	
2113SB-10	127,00	€ 17,00	
211-541D	9900,00		
211-541E	9900,00		
211-542D	13800,00		
211-543E	13800,00		
211-544D	12200,00		
211-544E	12200,00		
2118S-10	143,00	€ 17,00	

A = Rapporto di taratura solo su strumento B = Rapporto di taratura solo su testina C = Rapporto di taratura solo su testa alesometro D = Rapporto di taratura solo su comparatore

Codice	Listino €	Rapporto di taratura €	Note
2118SB-10	143,00	€ 17,00	
2119S-10	146,00	€ 17,00	
2119S-11	146,00	€ 17,00	
2119SB-10	146,00	€ 17,00	
2124S-10	91,00	€ 17,00	
2124SB-10	91,00	€ 17,00	
214938	9,00		
215-120-10	1010,00		
215-150-10	478,00		
215-151-10	512,00		
215-153-10	557,00		
215-156-10	689,00		
215-405-10	557,00		
215-505-10	705,00		
216556	33,00		
216557	33,00		
216558	33,00		
218-001	2570,00		
218-003	1490,00		
218-011	2570,00		
218-042	3940,00		
21AAA011	12,00		
21AAA012	12,00		
21AAA030	10,00		
21AAA031	7,00		
21AAA032	6,00		
21AAA033	6,00		
21AAA034	6,00		
21AAA035	9,00		
21AAA036	9,00		
21AAA037	9,00		
21AAA038	9,00		
21AAA039	9,00		
21AAA040	10,00		
21AAA041	10,00		
21AAA042	10,00		
21AAA043	10,00		
21AAA044	11,00		
21AAA045	12,00		

Codice	Listino €	Rapporto di taratura €	Note
21AAA046	10,00		
21AAA047	10,00		
21AAA048	12,00		
21AAA166	7,00		
21AAA167	7,00		
21AAA168	7,00		
21AAA252	24,00		
21AAA253	38,00		
21AAA254	20,00		
21AAA255	10,00		
21AAA256	13,00		
21AAA257	64,00		
21AAA258	68,00		
21AAA259A	7,00		
21AAA259B	7,00		
21AAA259C	8,00		
21AAA259D	10,00		
21AAA259E	10,00		
21AAA259F	11,00		
21AAA259G	13,00		
21AAA259H	15,00		
21AAA259J	17,00		
21AAA259L	17,00		
21AAA259M	18,00		
21AAA329	148,00		
21AAA330	106,00		
21AAA331	110,00		
21AAA332	118,00		
21AAA333	134,00		
21AAA334	168,00		
21AAA335	101,00		
21AAA336	148,00		
21AAA337	118,00		
21AAA338	134,00		
21AAA339	145,00		
21AAA340	49,00		
21AAA341	49,00		
21AAA342	67,00		
21AAA343	87,00		

A = Rapporto di taratura solo su strumento B = Rapporto di taratura solo su testina C = Rapporto di taratura solo su testa alesometro D = Rapporto di taratura solo su comparatore

Codice	Listino €	Rapporto di taratura €	Note
21AAA344	96,00		
21AAA345	140,00		
21AAA346	157,00		
21AAA347	185,00		
21AAA348	214,00		
21AAA349	59,00		
21AAA350	50,00		
21AAA351	50,00		
21AAA352	59,00		
21AAB227	10,00		
21AZA319	8,00		
21AZA320	10,00		
21AZA321	15,00		
21AZB149	7,00		
21AZB150	8,00		
21AZB151	9,00		
21AZB230	8,00		
21AZB231	10,00		
21BAB102	8,00		
21BZA205	8,00		
21BZB005	10,00		
21BZB056	13,00		
21CAB103	10,00		
21CAB104	10,00		
21CAB106	10,00		
21CZA036	11,00		
21CZA044	11,00		
21CZA045	11,00		
21CZA097	22,00		
21CZA098	16,00		
21CZA099	16,00		
21CZA201	26,00		
21CZA204	18,00		
21CZA209	26,00		
21CZA210	26,00		
21CZA211	26,00		
21CZA212	26,00		
21CZA213	18,00		
21CZA229	41,00		

Codice	Listino €	Rapporto di taratura €	Note
21CZA230	41,00		
21CZA231	41,00		
21CZA232	40,00		
21CZA233	35,00		
21CZA234	56,00		
21CZB064	8,00		
21CZB065	7,00		
21CZB066	8,00		
21CZB068	20,00		
21CZB112	16,00		
21CZB128	8,00		
21CZB129	8,00		
21CZB130	8,00		
21CZB131	8,00		
21CZB133	13,00		
21DAA601A	119,00		
21DAA601B	119,00		
21DAA601C	119,00		
21DAA601D	119,00		
21DAA601E	120,00		
21DAA602A	90,00		
21DAA602B	89,00		
21DAA602C	90,00		
21DAA602D	90,00		
21DAA602E	89,00		
21DAA602F	89,00		
21DAA602G	90,00		
21DAA602H	90,00		
21DAA602J	90,00		
21DAA603A	77,00		
21DAA603B	77,00		
21DAA603C	77,00		
21DAA603D	77,00		
21DAA603E	77,00		
21DAA603F	77,00		
21DAA603G	77,00		
21DZA000	15,00		
21DZA081	529,00		
21DZA089	465,00		

A = Rapporto di taratura solo su strumento B = Rapporto di taratura solo su testina C = Rapporto di taratura solo su testa alesometro D = Rapporto di taratura solo su comparatore

Codice	Listino €	Rapporto di taratura €	Note
21DZA213A	7,00		
21DZA213B	7,00		
21DZA213C	7,00		
21DZA213D	8,00		
21DZA213E	8,00		
21DZA213F	8,00		
21DZA213G	9,00		
21DZA213H	9,00		
21DZA213J	9,00		
21DZA232A	9,00		
21DZA232B	9,00		
21DZA232C	9,00		
21DZA232D	9,00		
21DZA232E	9,00		
21DZA232F	9,00		
21DZA232G	10,00		
21DZA232H	10,00		
21DZA232J	11,00		
21DZA232L	11,00		
21DZA232M	11,00		
21EAA130	182,00		
21EAA131	205,00		
21EAA190	67,00		
21EAA194	57,00		
21EAA210	160,00		
21EAA211	182,00		
21EAA212	12,00		
21EZA099	82,00		
21EZA101	30,00		
21EZA105	30,00		
21EZA145	18,00		
21EZA146	18,00		
21EZA150	30,00		
21EZA197	62,00		
21EZA198	10,00		
21EZA199	10,00		
21EZA200	74,00		
21EZA313	505,00		
21EZA345D	222,00		

Codice	Listino €	Rapporto di taratura €	Note
21FAJ394	535,00		
21FAJ395	607,00		
21FAK467	1255,00		
21FAK468	1529,00		
21FAK469	1558,00		
21JAA224	9,00		
21JAA225	8,00		
21JAA226	11,00		
21JAA268	155,00		
21JAA269	1,00		
21JAA300D	120,00		
21JAA316	25,00		
21JAA329	34,00		
21JAA330	30,00		
21JAA331	38,00		
21JZA242	10,00		
223587	33,00		
226116	16,00		
226117	46,00		
226118	46,00		
227-201-20	1016,00	€ 21,00	
227-203-20	1073,00	€ 25,50	
227-205-20	1058,00	€ 21,00	
227-206-20	1107,00	€ 21,00	
227-207-20	1153,00	€ 25,50	
227-211-20	1016,00		
227-213-20	1073,00		
227-215-20	1058,00		
227-216-20	1107,00		
227-217-20	1153,00		
227-221-20	1161,00	€ 21,00	
227-223-20	1110,00	€ 21,00	
229317	209,00		
229730	225,00		
2310S-10	67,00	€ 17,00	
2310SB-10	67,00	€ 17,00	
2320S-10	91,00	€ 22,50	
2320SB-10	91,00	€ 22,50	
2330S-10	116,00	€ 22,50	

A = Rapporto di taratura solo su strumento B = Rapporto di taratura solo su testina C = Rapporto di taratura solo su testa alesometro D = Rapporto di taratura solo su comparatore

Codice	Listino €	Rapporto di taratura €	Note
2330SB-10	116,00	€ 22,50	
2338SB-10	109,00		
2356S-10	134,00	€ 17,00	
2356SB-10	134,00	€ 17,00	
2358S-10	140,00	€ 17,00	
2358SB-10	140,00	€ 17,00	
238772	9,00		
238774	12,00		
2414S	75,00	€ 22,50	
2414SB	75,00	€ 22,50	
2415S	75,00	€ 22,50	
2415SB	75,00	€ 22,50	
2416S	75,00	€ 22,50	
2416S-06	75,00	€ 22,50	
2416S-10	89,00	€ 22,50	
2416SB	75,00	€ 22,50	
2416SB-06	75,00	€ 22,50	
2416SB-10	89,00	€ 22,50	
2417S	75,00	€ 22,50	
2417SB	75,00	€ 22,50	
242327	14,00		
242328	22,00		
242330	17,00		
2424S-19	137,00	€ 22,50	
2424SB-19	137,00	€ 22,50	
243-800	568,00		
243-801	101,00		
243-802	101,00		
243-803	101,00		
243-804	101,00		
243-805	101,00		
243-806	101,00		
243-810	810,00		
243-811	98,00		
243-812	98,00		
243-813	98,00		
243-814	89,00		
243-815	89,00		
243-816	105,00		

Codice	Listino €	Rapporto di taratura €	Note
243-817	105,00		
243-818	105,00		
243-819	89,00		
243-820	89,00		
250-301	182,00		
250-312	182,00		
2506S	68,00	€ 17,00	
2506SB	68,00	€ 17,00	
2507S	68,00	€ 17,00	
2507SB	68,00	€ 17,00	
2514S	71,00	€ 17,00	
2514SB	71,00	€ 17,00	
264-002D	1230,00		
264-002E	890,00		
264-007	349,00		
264-016-10	219,00		
264-155D	3049,00		
264-155E	3049,00		
264-156D	3049,00		
264-156E	3049,00		
264-159D	3049,00		
264-505D	477,00		
264-505E	477,00		
264-620	163,00		
264-621	163,00		
264-622	163,00		
264-623	163,00		
264-624	163,00		
264-625	163,00		
264-626	163,00		
264-627	163,00		
270490	34,00		
270527	9,00		
270732	29,00		
2776S	91,00		
2776SB	91,00		
2802S-10	107,00	€ 17,00	
2802SB-10	107,00	€ 17,00	
2803S-10	107,00	€ 17,00	

A = Rapporto di taratura solo su strumento B = Rapporto di taratura solo su testina C = Rapporto di taratura solo su testa alesometro D = Rapporto di taratura solo su comparatore

Codice	Listino €	Rapporto di taratura €	Note
2803SB-10	107,00	€ 17,00	
2804S-10	110,00	€ 17,00	
2804SB-10	110,00	€ 17,00	
2805S-10	110,00	€ 17,00	
2805SB-10	110,00	€ 17,00	
2900S-10	153,00	€ 17,00	
2900S-70	163,00	€ 17,00	
2900S-72	155,00	€ 17,00	
2900SB-10	153,00	€ 17,00	
2900SB-70	163,00	€ 17,00	
2900SB-72	155,00	€ 17,00	
2901S-10	145,00	€ 17,00	
2901SB-10	145,00	€ 17,00	
2902S	73,00	€ 17,00	
2902SB	73,00	€ 17,00	
2904S	73,00	€ 22,50	
2904SB	73,00	€ 22,50	
2905S-10	110,00	€ 17,00	
2905SB-10	110,00	€ 17,00	
2909S-62	110,00	€ 17,00	
2909SB-62	110,00	€ 17,00	
2910S-10	104,00	€ 17,00	
2910S-72	149,00	€ 17,00	
2910SB-10	104,00	€ 17,00	
2910SB-72	149,00	€ 17,00	
2914S	68,00	€ 22,50	
2914SB	68,00	€ 22,50	
2922S	70,00	€ 17,00	
2922SB	70,00	€ 17,00	
2923S-10	112,00	€ 17,00	
2923SB-10	112,00	€ 17,00	
2928S	153,00	€ 17,00	
2928SB	153,00	€ 17,00	
2929S	92,00	€ 17,00	
2929S-60	157,00	€ 17,00	
2929S-62	139,00	€ 17,00	
2929SB	92,00	€ 17,00	
2929SB-60	157,00	€ 17,00	
2929SB-62	139,00	€ 17,00	

Codice	Listino €	Rapporto di taratura €	Note
293-100-10	1644,00		
293-130-10	1644,00		
293-140-30	310,00	€ 21,00	
293-141-30	383,00	€ 25,50	A
293-142-30	465,00	€ 25,50	A
293-143-30	525,00	€ 25,50	A
293-145-30	219,00	€ 21,00	
293-146-30	302,00	€ 25,50	A
293-147-30	362,00	€ 25,50	A
293-148-30	411,00	€ 25,50	A
293-180-30	311,00		
293-181-30	383,00		
293-182-30	465,00		
293-183-30	528,00		
293-185-30	220,00		
293-186-30	297,00		
293-187-30	362,00		
293-188-30	411,00		
293-230-30	257,00	€ 21,00	
293-231-30	303,00	€ 25,50	A
293-232-30	400,00	€ 25,50	A
293-233-30	442,00	€ 25,50	A
293-234-30	309,00	€ 21,00	
293-235-30	380,00	€ 25,50	A
293-236-30	465,00	€ 25,50	A
293-237-30	524,00	€ 25,50	A
293-240-30	199,00	€ 21,00	
293-241-30	279,00	€ 25,50	A
293-242-30	337,00	€ 25,50	A
293-243-30	384,00	€ 25,50	A
293-244-30	216,00	€ 21,00	
293-245-30	292,00	€ 25,50	
293-246-30	385,00	€ 25,50	
293-247-30	440,00	€ 25,50	
293-250-30	588,00	€ 27,50	A
293-251-30	605,00	€ 27,50	A
293-252-30	622,00	€ 27,50	A
293-253-30	634,00	€ 27,50	A
293-254-30	645,00	€ 28,50	A

A = Rapporto di taratura solo su strumento B = Rapporto di taratura solo su testina C = Rapporto di taratura solo su testa alesometro D = Rapporto di taratura solo su comparatore

Codice	Listino €	Rapporto di taratura €	Note
293-255-30	656,00	€ 28,50	A
293-256-30	667,00	€ 28,50	A
293-257-30	710,00	€ 28,50	A
293-330-30	278,00		
293-331-30	344,00		
293-332-30	429,00		
293-333-30	490,00		
293-334-30	304,00		
293-335-30	380,00		
293-336-30	465,00		
293-340-30	204,00		
293-341-30	274,00		
293-342-30	336,00		
293-343-30	380,00		
293-344-30	217,00		
293-345-30	292,00		
293-346-30	385,00		
293-347-30	440,00		
293-348-30	231,00		
293-349-30	216,00		
293-350-30	590,00	€ 27,50	A
293-351-30	607,00		
293-352-30	624,00		
293-353-30	634,00		
293-354-30	645,00		
293-355-30	656,00		
293-356-30	667,00		
293-357-30	710,00		
293-582	805,00	€ 39,00	
293-583	816,00	€ 39,00	
293-584	828,00	€ 39,00	
293-585	839,00	€ 39,00	
293-586	849,00	€ 39,00	
293-587	859,00	€ 39,00	
293-588	872,00	€ 39,00	
293-589	882,00	€ 39,00	
293-666-20	480,00	€ 25,50	A
293-667-20	565,00	€ 25,50	A
293-668-20	605,00	€ 25,50	A

Codice	Listino €	Rapporto di taratura €	Note
293-669-20	628,00	€ 25,50	A
293-676-20	514,00		
293-677-20	565,00		
293-678-20	605,00		
293-679-20	628,00		
293-782	767,00		
293-783	770,00		
293-784	790,00		
293-785	800,00		
293-786	811,00		
293-787	826,00		
293-788	840,00		
293-789	839,00		
293-821-30	152,00	€ 21,00	A
293-831-30	159,00		
293-832-30	179,00		
293-960-30	1054,00		
293-961-30	1484,00		
293-962-30	1048,00	€ 71,50	A
293-963-30	1483,00	€ 97,00	A
293-966-30	612,00	€ 46,50	A
295-115	230,00	€ 21,00	
295-153	230,00		
295-215	244,00	€ 21,00	
2952S	121,00	€ 22,50	
2952SB	121,00	€ 22,50	
295-302	243,00		
295-313	223,00		
2959S	147,00	€ 17,00	
2959SB	147,00	€ 17,00	
2960T	154,00	€ 17,00	
2961T	155,00	€ 17,00	
2971TB	76,00	€ 17,00	
2972TB	66,00	€ 17,00	
2973TB	77,00	€ 17,00	
2976TB	85,00	€ 17,00	
2978TB	80,00	€ 17,00	
2990T-10	286,00	€ 17,00	
2991T-10	286,00	€ 17,00	

A = Rapporto di taratura solo su strumento B = Rapporto di taratura solo su testina C = Rapporto di taratura solo su testa alesometro D = Rapporto di taratura solo su comparatore

Codice	Listino €	Rapporto di taratura €	Note
301336	4,00		
301655	7,00		
301657	8,00		
301659	13,00		
302-701-1D	12880,00		
302-701-1E	12880,00		
302-702-1D	11330,00		
302-703-1D	10890,00		
302-703-1E	10890,00		
302-704-1D	9760,00		
303559	35,00		
303560	35,00		
303561	35,00		
303562	35,00		
303563	35,00		
303564	35,00		
303565	35,00		
303566	35,00		
303568	38,00		
303569	38,00		
303570	38,00		
303571	38,00		
303572	38,00		
303573	38,00		
303574	38,00		
303575	38,00		
303578	42,00		
303579	42,00		
303580	42,00		
303581	42,00		
303582	42,00		
303583	42,00		
303584	42,00		
303585	42,00		
303611	3,00		
303612	7,00		
303613	8,00		
303614	20,00		
303-712-1D	17980,00		

Codice	Listino €	Rapporto di taratura €	Note
303-712-1E	17980,00		
303-713-1D	21200,00		
303-714-1D	22800,00		
303-714-1E	22800,00		
303-715-1D	26600,00		
303-732-1D	22215,00		
303-733-1D	24450,00		
303-734-1D	26050,00		
303-735-1D	29667,00		
303950	26,00		
303951	25,00		
303952	24,00		
303953	23,00		
303954	22,00		
303955	21,00		
304001	26,00		
304002	25,00		
304003	24,00		
304004	22,00		
304146	15,00		
304147	20,00		
3046S	134,00	€ 17,00	
3046SB	134,00	€ 17,00	
3047S	134,00	€ 17,00	
3047SB	134,00	€ 17,00	
304-919D	15450,00		
304-919E	15450,00		
3050S	170,00	€ 22,50	
3050SB	170,00	€ 22,50	
3052S-19	177,00	€ 22,50	
3052SB-19	177,00	€ 22,50	
3058S-11	163,00		
3058S-19	199,00	€ 22,50	
3058SB-19	199,00	€ 22,50	
3060S-19	284,00	€ 26,50	
3060SB-19	284,00	€ 26,50	
3062S-19	426,00	€ 26,50	
3062SB-19	426,00	€ 26,50	
3109S-10	177,00	€ 17,00	

A = Rapporto di taratura solo su strumento B = Rapporto di taratura solo su testina C = Rapporto di taratura solo su testa alesometro D = Rapporto di taratura solo su comparatore

Codice	Listino €	Rapporto di taratura €	Note
3109SB-10	177,00	€ 17,00	
311-111	8734,00		
311-112	14860,00		
311-113	16219,00		
311-215	6004,00		
311-225	6561,00		
311-245	9495,00		
313-101	2150,00		
313-102	2150,00		
314-251-30	844,00		
314-252-30	882,00		
314-253-30	904,00		
314-261-30	844,00		
314-262-30	882,00		
314-351-30	844,00		
314-352-30	882,00		
314-353-30	904,00		
314-361-30	844,00		
314-362-30	882,00		
317-251-30	595,00		
317-252-30	662,00		
317-351-30	595,00		
317-352-30	662,00		
318-221D	7004,00		
318-221E	7004,00		
318-222D	7232,00		
318-223D	7460,00		
318-226D	6663,00		
318-227D	6891,00		
318-228D	7118,00		
319-101	1106,00		
319-225-1	5676,00		
323-250-30	697,00	€ 30,50	
323-251-30	777,00	€ 30,50	A
323-252-30	828,00	€ 30,50	A
323-253-30	859,00	€ 30,50	A
323-254SP	1659,00		
323-255SP	1816,00		
323-350-30	699,00		

Codice	Listino €	Rapporto di taratura €	Note
323-351-30	777,00		
323-352-30	828,00		
323-353-30	859,00		
324-251-30	859,00		
324-252-30	877,00		
324-253-30	898,00		
324-254-30	921,00		
324-351-30	856,00		
324-352-30	877,00		
324-353-30	892,00		
324-354-30	898,00		
326-251-30	717,00		
326-252-30	898,00		
326-253-30	921,00		
326-254-30	969,00		
326-351-30	877,00		
326-352-30	898,00		
326-353-30	921,00		
326-354-30	969,00		
329-250-30	769,00	€ 43,50	
329-251-30	1003,00	€ 43,50	
329-350-30	771,00		
329-351-30	1003,00		
331-251-30	665,00	€ 21,00	
331-252-30	723,00	€ 25,50	A
331-253-30	771,00	€ 25,50	A
331-254-30	805,00	€ 25,50	A
331-261-30	665,00	€ 21,00	
331-262-30	723,00	€ 25,50	A
331-263-30	771,00	€ 25,50	A
331-264-30	805,00	€ 25,50	A
331-351-30	667,00		
331-352-30	723,00		
331-353-30	771,00		
331-354-30	797,00		
331-361-30	667,00		
331-362-30	723,00		
331-363-30	771,00		
331-364-30	797,00		

A = Rapporto di taratura solo su strumento B = Rapporto di taratura solo su testina C = Rapporto di taratura solo su testa alesometro D = Rapporto di taratura solo su comparatore

Codice	Listino €	Rapporto di taratura €	Note
332-151	1473,00		
337-101	1097,00	€ 30,50	
337-102	1097,00		
337-301	1487,00	€ 30,50	C
337-302	1586,00	€ 30,50	C
337-303	1487,00		
337-304	1586,00		
339-101	1097,00	€ 30,50	
339-102	1097,00		
339-301	1597,00	€ 30,50	
339-302	1829,00	€ 30,50	
339-303	1597,00		
339-304	1829,00		
340-251-30	893,00		
340-252-30	1110,00		
340-351-30	893,00		
340-352-30	1113,00		
340-520	1158,00		
340-521	1201,00		
340-522	1355,00		
340-523	1455,00		
340-524	1532,00		
340-525	1620,00		
340-526	1697,00		
340-720	1158,00		
340-721	1201,00		
340-722	1532,00		
340-723	1620,00		
3414S	107,00	€ 22,50	
3414SB	107,00	€ 22,50	
3415S	110,00	€ 22,50	
3415SB	110,00	€ 22,50	
3416S	110,00	€ 22,50	
3416SB	110,00	€ 22,50	
3417S	110,00	€ 22,50	
3417SB	110,00	€ 22,50	
342-251-30	629,00	€ 21,00	
342-252-30	705,00	€ 25,50	A
342-253-30	744,00	€ 25,50	A

Codice	Listino €	Rapporto di taratura €	Note
342-254-30	783,00	€ 25,50	A
342-261-30	629,00	€ 25,50	A
342-262-30	705,00	€ 25,50	A
342-263-30	744,00	€ 25,50	A
342-264-30	783,00	€ 25,50	A
342-271-30	588,00	€ 21,00	
342-351-30	629,00		
342-352-30	705,00		
342-353-30	744,00		
342-354-30	783,00		
342-361-30	629,00		
342-362-30	705,00		
342-363-30	744,00		
342-364-30	783,00		
342-371-30	590,00		
342-451-20	940,00	€ 21,00	
3424S-19	147,00	€ 22,50	
3424SB-19	147,00	€ 22,50	
3426S-19	186,00	€ 26,50	
3426SB-19	186,00	€ 26,50	
3428S-19	202,00	€ 26,50	
3428SB-19	202,00	€ 26,50	
343-250-30	766,00	€ 21,00	
343-251-30	821,00	€ 25,50	A
343-252-30	867,00	€ 25,50	A
343-253-30	904,00	€ 25,50	A
343-350-30	755,00		
343-351-30	821,00		
343-352-30	904,00		
343-353-30	904,00		
345-250-30	766,00	€ 19,00	
345-251-30	805,00	€ 19,00	
345-350-30	766,00		
345-351-30	805,00		
350-251-30	429,00		
350-252-30	441,00		
350-253-30	480,00		
350-254-30	485,00		
350-261-30	465,00		

A = Rapporto di taratura solo su strumento B = Rapporto di taratura solo su testina C = Rapporto di taratura solo su testa alesometro D = Rapporto di taratura solo su comparatore

Codice	Listino €	Rapporto di taratura €	Note
350-271-30	431,00		
350-272-30	441,00		
350-273-30	480,00		
350-274-30	485,00		
350-281-30	347,00		
350-282-30	441,00		
350-283-30	480,00		
350-284-30	490,00		
350-351-30	431,00		
350-352-30	441,00		
350-353-30	480,00		
350-354-30	485,00		
350-357-30	480,00		
350-361-30	465,00		
350374	120,00		
350375	120,00		
350-381-30	347,00		
350-382-30	441,00		
350-383-30	441,00		
350-384-30	441,00		
350850	540,00		
352958	69,00		
353489	8,00		
354882	126,00		
354883	126,00		
354884	152,00		
354885	177,00		
354886	180,00		
354887	143,00		
354888	143,00		
354889	168,00		
354890	177,00		
354891	180,00		
354892	180,00		
354893	83,00		
354894	83,00		
354895	83,00		
354896	85,00		
354897	165,00		

Codice	Listino €	Rapporto di taratura €	Note
354898	165,00		
354899	165,00		
354900	167,00		
354901	167,00		
354902	74,00		
354904	74,00		
354905	74,00		
354906	76,00		
355129	336,00		
356038	470,00		
357651	78,00		
368-001	922,00	€ 17,00	B
368-002	922,00	€ 17,00	B
368-003	736,00	€ 17,00	B
368-004	736,00	€ 17,00	B
368-005	736,00	€ 17,00	B
368-021	915,00		
368-022	915,00		
368-023	736,00		
368-024	689,00		
368-025	689,00		
368-026	736,00		
368-127	761,00		
368-161	340,00	€ 17,00	B
368-162	340,00	€ 17,00	B
368-163	340,00	€ 17,00	B
368-164	401,00	€ 17,00	B
368-165	412,00	€ 17,00	B
368-166	422,00	€ 19,00	B
368-167	432,00	€ 19,00	B
368-168	442,00	€ 19,00	B
368-169	455,00	€ 19,00	B
368-170	512,00	€ 26,50	B
368-171	535,00	€ 26,50	B
368-172	546,00	€ 26,50	B
368-173	557,00	€ 26,50	B
368-174	834,00	€ 28,50	B
368-175	888,00	€ 28,50	B
368-176	947,00	€ 30,50	B

A = Rapporto di taratura solo su strumento B = Rapporto di taratura solo su testina C = Rapporto di taratura solo su testa alesometro D = Rapporto di taratura solo su comparatore

Codice	Listino €	Rapporto di taratura €	Note
368-177	980,00	€ 30,50	B
368-178	1031,00	€ 33,00	B
368-179	1058,00	€ 33,00	B
368-180	1102,00	€ 35,00	B
368-181	1215,00	€ 35,00	B
368-261	340,00		
368-262	340,00		
368-263	340,00		
368-264	404,00		
368-265	415,00		
368-266	426,00		
368-267	436,00		
368-268	494,00		
368-269	480,00		
368-270	518,00		
368-271	535,00		
368-272	546,00		
368-273	557,00		
368-274	834,00		
368-275	888,00		
368-276	947,00		
368-277	980,00		
368-278	1031,00		
368-279	1058,00		
368-280	1102,00		
368-281	1215,00		
368-764	329,00	€ 17,00	B
368-765	333,00	€ 17,00	B
368-766	336,00	€ 19,00	B
368-767	359,00	€ 19,00	B
368-768	397,00	€ 19,00	B
368-769	404,00	€ 19,00	B
368-770	447,00	€ 26,50	B
368-771	459,00	€ 26,50	B
368-772	470,00	€ 26,50	B
368-773	497,00	€ 26,50	B
368-774	771,00	€ 28,50	B
368-775	828,00	€ 28,50	B
368-776	910,00	€ 30,50	B

Codice	Listino €	Rapporto di taratura €	Note
368-777	921,00	€ 30,50	B
368-778	969,00	€ 33,00	B
368-779	981,00	€ 33,00	B
368-780	1031,00	€ 35,00	B
368-781	1161,00	€ 35,00	B
368-864	329,00		
368-865	333,00		
368-866	336,00		
368-867	359,00		
368-868	397,00		
368-869	404,00		
368-870	447,00		
368-871	459,00		
368-872	470,00		
368-873	497,00		
368-874	771,00		
368-875	828,00		
368-876	910,00		
368-877	921,00		
368-878	969,00		
368-879	981,00		
368-880	1031,00		
368-881	1161,00		
368-906	1923,00	€ 34,00	B
368-907	2080,00	€ 50,50	B
368-911	901,00	€ 50,50	B
368-912	779,00	€ 34,00	B
368-913	1787,00	€ 76,00	B
368-914	2101,00	€ 105,00	B
368-915	4925,00	€ 118,00	B
368-916	1019,00		
368-917	783,00		
368-918	1796,00		
368-919	2300,00		
368-920	4925,00		
368-926	1923,00		
368-927	3078,00		
368-991	720,00		
368-992	1664,00		

A = Rapporto di taratura solo su strumento B = Rapporto di taratura solo su testina C = Rapporto di taratura solo su testa alesometro D = Rapporto di taratura solo su comparatore

Codice	Listino €	Rapporto di taratura €	Note
368-993	2022,00		
368-994	4053,00		
368-995	720,00		
368-996	1669,00		
368-997	2083,00		
368-998	4053,00		
369-250-30	816,00	€ 30,50	
369-251-30	893,00	€ 30,50	
369-252-30	931,00	€ 30,50	
369-253-30	976,00	€ 30,50	
369-350-30	816,00		
369-351-30	893,00		
369-352-30	931,00		
369-353-30	931,00		
369-411-20	852,00	€ 30,50	
369-412-20	928,00	€ 30,50	
369-421-20	852,00		
369-422-20	928,00		
375-054	1550,00		
378-186-4	9881,00		
3802S-10	140,00	€ 17,00	
3802SB-10	140,00	€ 17,00	
3803S-10	140,00	€ 17,00	
3803SB-10	140,00	€ 17,00	
380405	46,00		
380495	53,00		
381349	25,00		
382762	126,00		
382951	48,00		
383038D	10,00		
383141	21,00		
383228	40,00		
383876	40,00		
384111	150,00		
389-251-30	624,00	€ 21,00	
389-252-30	673,00	€ 25,50	A
389-261-30	624,00	€ 21,00	
389-262-30	673,00	€ 25,50	A
389-271-30	624,00	€ 21,00	

Codice	Listino €	Rapporto di taratura €	Note
389-272-30	673,00	€ 25,50	A
389-351-30	673,00		
389-352-30	821,00		
389-361-30	699,00		
389-362-30	660,00		
389-371-30	660,00		
389-372-30	678,00		
389-514	1113,00	€ 21,00	
389-714	1113,00		
395-251-30	541,00	€ 21,00	
395-252-30	595,00	€ 25,50	A
395-253-30	678,00	€ 25,50	A
395-254-30	717,00	€ 25,50	A
395-261-30	557,00	€ 21,00	
395-262-30	557,00	€ 25,50	
395-263-30	557,00	€ 25,50	
395-264-30	557,00	€ 25,50	
395-271-30	557,00	€ 21,00	
395-272-30	597,00	€ 25,50	A
395-273-30	689,00	€ 25,50	A
395-274-30	716,00	€ 25,50	A
395-351-30	503,00		
395-352-30	595,00		
395-353-30	724,00		
395-354-30	729,00		
395-362-30	535,00		
395-363-30	544,00		
395-364-30	544,00		
395-371-30	510,00		
395-372-30	544,00		
395-373-30	689,00		
395-374-30	716,00		
4046S	190,00	€ 17,00	
4046SB	190,00	€ 17,00	
406-250-30	828,00	€ 21,00	
406-251-30	898,00	€ 25,50	
406-252-30	938,00	€ 25,50	
406-253-30	986,00	€ 25,50	
406-350-30	828,00		

A = Rapporto di taratura solo su strumento B = Rapporto di taratura solo su testina C = Rapporto di taratura solo su testa alesometro D = Rapporto di taratura solo su comparatore

Codice	Listino €	Rapporto di taratura €	Note
406-351-30	898,00		
406-352-30	908,00		
406-353-30	929,00		
422-230-30	956,00	€ 21,00	
422-231-30	1038,00	€ 25,50	A
422-232-30	1081,00	€ 25,50	A
422-233-30	1118,00	€ 25,50	A
422-260-30	973,00	€ 21,00	
422-261-30	1058,00	€ 25,50	A
422-270-30	1014,00	€ 21,00	
422-271-30	1036,00	€ 21,00	
422-330-30	959,00		
422-331-30	1007,00		
422-332-30	1028,00		
422-333-30	1044,00		
422-360-30	960,00		
422-361-30	1039,00		
422-370-30	1036,00		
422-371-30	1036,00		
422-411-20	841,00	€ 21,00	
422-412-20	866,00	€ 25,50	A
422-421-20	844,00		
422-422-20	866,00		
450290	25,00		
450291	7,00		
450292	9,00		
468-161	1059,00	€ 17,00	B
468-162	1062,00	€ 17,00	B
468-163	1060,00	€ 17,00	B
468-164	1184,00	€ 17,00	B
468-165	1186,00	€ 17,00	B
468-166	1220,00	€ 19,00	B
468-167	1220,00	€ 19,00	B
468-168	1211,00	€ 19,00	B
468-169	1223,00	€ 19,00	B
468-170	1339,00	€ 26,50	B
468-171	1350,00	€ 26,50	B
468-172	1361,00	€ 26,50	B
468-173	1377,00	€ 26,50	B

Codice	Listino €	Rapporto di taratura €	Note
468-174	1796,00	€ 28,50	B
468-175	1872,00	€ 28,50	B
468-176	1959,00	€ 30,50	B
468-177	2068,00	€ 30,50	B
468-178	2187,00	€ 33,00	B
468-179	2252,00	€ 33,00	B
468-180	2318,00	€ 35,00	B
468-181	2433,00	€ 35,00	B
468-261	1060,00		
468-262	1063,00		
468-263	1062,00		
468-264	1186,00		
468-265	1189,00		
468-266	1220,00		
468-267	1220,00		
468-268	1211,00		
468-269	1225,00		
468-270	1342,00		
468-271	1341,00		
468-272	1236,00		
468-273	1377,00		
468-274	1785,00		
468-275	1864,00		
468-276	1962,00		
468-277	2054,00		
468-278	2186,00		
468-279	2252,00		
468-280	2321,00		
468-281	2433,00		
468-971	1951,00		
468-972	1599,00		
468-973	2550,00		
468-974	3647,00		
468-975	5537,00		
468-976	1951,00		
468-977	1599,00		
468-978	2780,00		
468-979	3866,00		
468-980	5537,00		

A = Rapporto di taratura solo su strumento B = Rapporto di taratura solo su testina C = Rapporto di taratura solo su testa alesometro D = Rapporto di taratura solo su comparatore

Codice	Listino €	Rapporto di taratura €	Note
468-981	2769,00	€ 50,50	B
468-982	3077,00	€ 52,50	B
468-983	3242,00	€ 57,00	B
468-984	2550,00	€ 52,50	B
468-985	3090,00	€ 55,00	B
468-986	3157,00		
468-987	3324,00		
468-988	3923,00		
468-989	2856,00		
468-990	3090,00		
4887S-10	188,00	€ 26,50	
4887S-19	238,00	€ 26,50	
4887SB-19	236,00	€ 26,50	
500-150-30	237,00	€ 17,00	
500-151-30	164,00	€ 17,00	
500-152-30	233,00	€ 17,00	
500-153-30	324,00	€ 17,00	
500-154-30	284,00	€ 17,00	
500-155-30	488,00	€ 17,00	
500-156-30	329,00	€ 17,00	
500-157-30	542,00	€ 17,00	
500-158-30	163,00	€ 17,00	
500-159-30	302,00		
500-160-30	426,00		
500-161-30	139,00	€ 17,00	
500-162-30	198,00	€ 17,00	
500-163-30	293,00		
500-164-30	527,00		
500-165-30	517,00		
500-166-30	660,00		
500-167-30	548,00		
500-168-30	688,00		
500-170-30	237,00		
500-171-30	149,00		
500-172-30	211,00		
500-173-30	294,00		
500-174-30	284,00		
500-175-30	488,00		
500-176-30	320,00		

Codice	Listino €	Rapporto di taratura €	Note
500-177-30	508,00		
500-178-30	162,00		
500-180-30	205,00	€ 17,00	
500-181-30	112,00	€ 17,00	
500-182-30	177,00	€ 17,00	
500-184-30	112,00	€ 17,00	
500-191-30	132,00		
500-193-30	300,00		
500-195-30	226,00		
500-196-30	122,00		
500-197-30	190,00		
500-201-30	217,00	€ 17,00	
500-202-30	172,00		
500-203-30	161,00	€ 17,00	
500-204-30	233,00		
500-205-30	289,00	€ 17,00	
500-233-30	252,00	€ 17,00	
500-234-30	485,00	€ 17,00	
500-235-30	297,00	€ 17,00	
500-236-30	540,00	€ 17,00	
500-443	244,00	€ 17,00	
500-444	211,00	€ 17,00	
500-445	255,00	€ 17,00	
500-453	230,00	€ 17,00	
500-454	199,00	€ 17,00	
500-455	242,00	€ 17,00	
500-456	142,00		
500-457	149,00	€ 17,00	
500-458	199,00	€ 17,00	
500-463	282,00		
500-464	240,00		
500-465	282,00		
500-473	230,00		
500-474	199,00		
500-475	242,00		
500-500-10	841,00	€ 25,50	
500-501-10	912,00	€ 30,50	
500-502-10	1584,00	€ 30,50	
500-505-10	844,00		

A = Rapporto di taratura solo su strumento B = Rapporto di taratura solo su testina C = Rapporto di taratura solo su testa alesometro D = Rapporto di taratura solo su comparatore

Codice	Listino €	Rapporto di taratura €	Note
500-506-10	915,00		
500-507-10	1588,00		
500-702-20	189,00	€ 17,00	
500-703-20	267,00	€ 17,00	
500-704-20	360,00	€ 19,00	
500-706-20	166,00	€ 17,00	
500-707-20	232,00	€ 17,00	
500-708-20	336,00	€ 19,00	
500-709-20	165,00	€ 17,00	
500-712-20	242,00	€ 17,00	
500-713-20	306,00	€ 17,00	
500-714-20	381,00	€ 19,00	
500-716-20	214,00	€ 17,00	
500-717-20	272,00	€ 17,00	
500-718-20	360,00	€ 19,00	
500-719-20	243,00	€ 17,00	
500-720-20	243,00		
500-721-20	354,00	€ 17,00	
500-722-20	397,00	€ 17,00	
500-723-20	459,00	€ 17,00	
500-724-20	519,00	€ 17,00	
500-727-20	426,00	€ 17,00	
500-728-20	485,00	€ 17,00	
500-731-20	320,00		
500-732-20	364,00		
500-733-20	424,00		
500-734-20	482,00		
500-735-20	354,00		
500-736-20	397,00		
500-737-20	459,00		
500-738-20	519,00		
500-752-20	187,00		
500-753-20	266,00		
500-754-20	342,00		
500-762-20	243,00		
500-763-20	306,00		
500-764-20	381,00		
500-768-20	189,00		
500-769-20	243,00		

Codice	Listino €	Rapporto di taratura €	Note
500-772	222,00	€ 17,00	
500-773	315,00	€ 17,00	
500-774	221,00	€ 17,00	
500-775	314,00	€ 17,00	
500-776	290,00	€ 17,00	
500-777	367,00	€ 17,00	
500-778	288,00	€ 17,00	
500-779	368,00	€ 17,00	
500-784	225,00		
500-785	314,00		
500-786	290,00		
500-787	367,00		
500-792	222,00	€ 17,00	
505-730	101,00	€ 17,00	
505-731	205,00	€ 17,00	
505-732	114,00	€ 17,00	
505-733	221,00	€ 17,00	
505-734	293,00	€ 17,00	
505-735	354,00	€ 17,00	
505-736	293,00		
505-737	404,00		
505-738	354,00		
505-739	465,00		
505-740J	109,00		
505-741J	205,00		
505-742	109,00		
505-742J	110,00		
505-743	140,00		
505-743J	205,00		
505-744	292,00		
505-745	309,00	€ 19,00	
505-746	309,00		
505-747	524,00		
505-748	766,00		
505-749	309,00		
505-750	524,00		
506-207	354,00	€ 36,00	
506-208	354,00		
50AAA983A	525,00		

A = Rapporto di taratura solo su strumento B = Rapporto di taratura solo su testina C = Rapporto di taratura solo su testa alesometro D = Rapporto di taratura solo su comparatore

Codice	Listino €	Rapporto di taratura €	Note
510-121	703,00	€ 25,50	
510-122	794,00	€ 36,00	
510-123	964,00	€ 36,00	
510-124	1025,00	€ 36,00	
510-131	705,00		
510-132	794,00		
510-133	964,00		
510-134	1025,00		
510-141	705,00	€ 25,50	
510-151	705,00		
511-201	380,00		
511-203	490,00	€ 25,50	C
511-204	423,00	€ 25,50	C
511-205	411,00		
511-206	490,00	€ 25,50	
511-207	423,00	€ 25,50	
511-209	396,00		
511-210	492,00	€ 25,50	C
511-211	439,00	€ 25,50	C
511-212	492,00	€ 25,50	C
511-213	439,00	€ 25,50	C
511-415	353,00	€ 25,50	C
511-416	369,00	€ 25,50	C
511-417	489,00	€ 25,50	C
511-425	452,00	€ 25,50	C
511-426	470,00	€ 25,50	C
511-427	546,00	€ 25,50	C
511-428	452,00	€ 25,50	C
511-429	429,00	€ 25,50	C
511-430	426,00	€ 25,50	C
511-435	511,00	€ 25,50	C
511-436	535,00	€ 25,50	C
511-437	696,00	€ 25,50	C
511-438	609,00	€ 25,50	C
511-439	619,00	€ 25,50	C
511-440	625,00	€ 25,50	C
511-501	1176,00	€ 25,50	C
511-502	1300,00	€ 25,50	C
511-521	1176,00	€ 25,50	C

Codice	Listino €	Rapporto di taratura €	Note
511-522	1300,00	€ 25,50	C
511-701	244,00		
511-702	250,00		
511-703	260,00		
511-704	406,00		
511-705	505,00		
511-706	625,00		
511-711	257,00	€ 25,50	C
511-712	260,00	€ 25,50	C
511-713	269,00	€ 25,50	C
511-714	431,00	€ 25,50	C
511-715	527,00	€ 25,50	C
511-716	634,00	€ 25,50	C
511-721	311,00	€ 25,50	C
511-722	317,00	€ 25,50	C
511-723	327,00	€ 25,50	C
511-724	495,00	€ 25,50	C
511-725	597,00	€ 25,50	C
511-726	703,00	€ 25,50	C
511-731	242,00		
511-732	226,00		
511-733	260,00		
511-734	392,00		
511-735	539,00		
511-741	257,00	€ 25,50	
511-742	260,00	€ 25,50	
511-743	270,00	€ 25,50	
511-744	431,00	€ 25,50	
511-745	529,00	€ 25,50	
511-746	634,00	€ 25,50	
511-751	311,00	€ 25,50	
511-752	317,00	€ 25,50	
511-753	327,00	€ 25,50	
511-754	495,00	€ 25,50	
511-755	597,00	€ 25,50	
511-756	703,00	€ 25,50	
511-761	192,00	€ 25,50	
511-762	210,00		
511-763	242,00	€ 25,50	

A = Rapporto di taratura solo su strumento B = Rapporto di taratura solo su testina C = Rapporto di taratura solo su testa alesometro D = Rapporto di taratura solo su comparatore

Codice	Listino €	Rapporto di taratura €	Note
511-764	367,00		
511-766	260,00	€ 25,50	C
511-767	270,00	€ 25,50	C
511-768	291,00	€ 25,50	C
511-769	452,00	€ 25,50	C
511-771	323,00	€ 25,50	C
511-772	327,00	€ 25,50	C
511-773	357,00	€ 25,50	C
511-774	511,00	€ 25,50	C
511-786	260,00	€ 25,50	
511-787	270,00	€ 25,50	
511-788	291,00	€ 25,50	
511-789	452,00	€ 25,50	
511-791	323,00	€ 25,50	
511-792	327,00	€ 25,50	
511-793	357,00	€ 25,50	
511-794	511,00	€ 25,50	
511-803	357,00		
511-804	403,00		
511-805	478,00		
511-806	568,00		
511-807	800,00		
511-808	850,00		
511-813	391,00	€ 25,50	C
511-814	438,00	€ 25,50	C
511-815	512,00	€ 25,50	C
511-816	602,00	€ 25,50	C
511-817	834,00	€ 25,50	C
511-818	884,00	€ 25,50	C
511-823	444,00	€ 25,50	C
511-824	490,00	€ 25,50	C
511-825	568,00	€ 25,50	C
511-826	655,00	€ 25,50	C
511-827	887,00	€ 25,50	C
511-828	937,00	€ 25,50	C
511843	1413,00		
511-843	438,00	€ 25,50	
511844	1413,00		
511-844	484,00	€ 25,50	

Codice	Listino €	Rapporto di taratura €	Note
511845	1413,00		
511-845	558,00	€ 25,50	
511846	1413,00		
511-846	648,00	€ 25,50	
511847	1413,00		
511-847	881,00	€ 25,50	
511848	1284,00		
511-848	930,00	€ 25,50	
511-853	478,00	€ 25,50	
511-854	524,00	€ 25,50	
511-855	602,00	€ 25,50	
511-856	689,00	€ 25,50	
511-857	921,00	€ 25,50	
511-858	971,00	€ 25,50	
511-921	450,00	€ 76,00	
511-922	515,00	€ 76,00	
511-925-10	859,00	€ 76,00	
511-931	464,00		
511-932	515,00		
511-935-10	858,00		
512305	13,00		
512514	1,00		
512555	43,00		
512621	1129,00		
512622	1129,00		
512623	1129,00		
512624	1129,00		
512625	1129,00		
512626	1129,00		
512651	478,00		
512652	549,00		
512653	666,00		
512654	1129,00		
512655	1417,00		
513-302-10E	398,00		
513-302-10T	425,00		
513-304-10E	398,00		
513-304-10T	425,00		
513-401-10E	153,00	€ 19,00	

A = Rapporto di taratura solo su strumento B = Rapporto di taratura solo su testina C = Rapporto di taratura solo su testa alesometro D = Rapporto di taratura solo su comparatore

Codice	Listino €	Rapporto di taratura €	Note
513-401-10H	154,00	€ 19,00	
513-402-10E	109,00	€ 19,00	
513-402-10T	131,00		
513-403-10E	137,00	€ 19,00	
513-403-10T	157,00		
513-404-10A	114,00	€ 19,00	
513-404-10E	86,00	€ 19,00	
513-404-10T	119,00		
513-405-10A	124,00	€ 19,00	
513-405-10E	112,00	€ 19,00	
513-405-10T	147,00		
513-406-10E	122,00	€ 19,00	
513-406-10T	144,00		
513-409-10E	154,00	€ 19,00	
513-409-10T	175,00		
513-412-10E	104,00	€ 19,00	
513-412-10T	124,00		
513-414-10A	129,00	€ 19,00	
513-414-10E	143,00	€ 19,00	
513-414-10T	163,00		
513-415-10A	145,00	€ 19,00	
513-415-10E	142,00	€ 19,00	
513-415-10T	163,00		
513-424-10A	144,00	€ 19,00	
513-424-10E	140,00	€ 19,00	
513-424-10T	160,00		
513-425-10E	153,00	€ 19,00	
513-426-10E	147,00	€ 19,00	
513-434-10H	105,00	€ 19,00	
513-442-10A	147,00	€ 19,00	
513-442-10T	169,00		
513-442-16T	188,00		
513-443-10A	169,00	€ 19,00	
513-443-10T	190,00		
513-444-10A	154,00	€ 19,00	
513-444-10E	150,00	€ 19,00	
513-444-10T	172,00		
513-445-10E	169,00	€ 19,00	
513-445-10T	191,00		

Codice	Listino €	Rapporto di taratura €	Note
513-446-10A	165,00	€ 19,00	
513-446-10T	187,00		
513-452-10E	119,00	€ 19,00	
513-452-10T	142,00		
513-453-10E	152,00	€ 19,00	
513-453-10T	174,00		
513-454-10A	122,00	€ 19,00	
513-454-10E	106,00	€ 19,00	
513-454-10T	140,00		
513-455-10E	155,00	€ 19,00	
513-455-10T	177,00		
513-456-10E	124,00		
513-462-10E	124,00	€ 19,00	
513-463-10E	147,00	€ 19,00	
513-464-10E	140,00	€ 19,00	
513-465-10E	150,00	€ 19,00	
513-466-10E	145,00	€ 19,00	
513-471-10E	150,00		
513-472-10E	131,00	€ 19,00	
513-473-10E	158,00	€ 19,00	
513-474-10E	106,00	€ 19,00	
513-475-10E	137,00	€ 19,00	
513-477-10E	163,00	€ 19,00	
513-478-10E	160,00	€ 19,00	
513-479-10E	153,00	€ 19,00	
513-482-10A	121,00	€ 19,00	
513-482-10T	140,00		
513-484-10E	123,00	€ 19,00	
513-484-10T	141,00		
513-485-10E	179,00	€ 19,00	
513-486-10E	135,00		
513-501E	191,00	€ 19,00	
513-501T	213,00		
513-503E	160,00	€ 19,00	
513-503T	182,00		
513-504	160,00	€ 19,00	
513-504T	182,00		
513-512	155,00	€ 19,00	
513-512T	177,00		

A = Rapporto di taratura solo su strumento B = Rapporto di taratura solo su testina C = Rapporto di taratura solo su testa alesometro D = Rapporto di taratura solo su comparatore

Codice	Listino €	Rapporto di taratura €	Note
513-514E	155,00	€ 19,00	
513-514T	177,00		
513-515S	152,00	€ 19,00	
513-515T	182,00		
513-517E	127,00	€ 19,00	
513-517T	150,00		
513-517WE	187,00	€ 19,00	
513-517WT	210,00	€ 19,00	
513-518	127,00	€ 19,00	
513-518T	150,00		
513-527E	127,00	€ 19,00	
513-527T	150,00		
513-528	186,00		
513-528T	209,00		
513611	61,00		
513614	27,00		
513667N	21,00		
513-907-10E	137,00		
513-908-10E	137,00		
514-102	426,00	€ 36,00	
514-103	426,00		
514-104	821,00	€ 48,50	
514-105	821,00		
514-106	1130,00	€ 48,50	
514-107	1130,00		
514-108	2401,00	€ 59,00	
514-109	2401,00		
514-170	5934,00		
515-110	222,00		
515-111	199,00		
515-112	245,00		
515-113	518,00		
515-114	682,00		
515-115	1189,00		
515-116	518,00		
515-117	682,00		
515-118	1189,00		
515-120	199,00		
515-121	245,00		

Codice	Listino €	Rapporto di taratura €	Note
515-310	3514,00		
515-311	3514,00		
515-322	3514,00		
515-374	2557,00		
515-375	2557,00		
515-376	3855,00		
515-377	3855,00		
515-378	4527,00		
515-379	4527,00		
515-512	6354,00		
515514	25,00		
515515	17,00		
515516	28,00		
515517	26,00		
515518	119,00		
515519	30,00		
515-520	8138,00		
515-523	14063,00		
515-555	1960,00		
515-556-2	4527,00		
515-565	1960,00		
515-570	1355,00		
515-571	3690,00		
515-575	1361,00		
515-585	1586,00		
515-586	3349,00		
515-590	1422,00		
515-710	2323,00		
515-711	2435,00		
515-712	2865,00		
515-713	6179,00		
515-720	2323,00		
515-720-053	3079,00		
515-721	2447,00		
515-721-053	3498,00		
515-721D	1013,00		
515-722	2865,00		
515-722-053	4227,00		
515-722D	1075,00		

A = Rapporto di taratura solo su strumento B = Rapporto di taratura solo su testina C = Rapporto di taratura solo su testa alesometro D = Rapporto di taratura solo su comparatore

Codice	Listino €	Rapporto di taratura €	Note
515-723	6190,00		
515-723-053	8404,00		
515-723D	1388,00		
515-724	10379,00		
515-724D	1121,00		
515-730	2441,00		
515-731	2557,00		
515-732	2951,00		
515-733	6465,00		
515-734	10782,00		
515-740	2447,00		
515-741	2557,00		
515-742	2951,00		
515-743	6466,00		
515-744	10777,00		
515-750	3524,00		
515-751	4065,00		
515-752	4318,00		
515-753	10549,00		
515-754	18061,00		
515-755	6968,00		
515-760	3524,00		
515-761	4065,00		
515-762	4318,00		
515-763	10549,00		
515-764	18061,00		
515-765	6953,00		
516-101-10	282,00		
516-101-60	363,00		
516-103-10	367,00		
516-103-60	449,00		
516-106-10	535,00		
516-106-60	618,00		
516-107-10	413,00		
516-107-60	492,00		
516-108-10	347,00		
516-108-60	429,00		
516-111-10	809,00		
516-112-10	624,00		

Codice	Listino €	Rapporto di taratura €	Note
516-113-10	528,00		
516-115-10	1459,00		
516-115-60	1538,00		
516-116-10	1122,00		
516-116-60	1202,00		
516-117-10	954,00		
516-117-60	1037,00		
516-118-10	971,00		
516-118-60	1053,00		
516-122-10	594,00		
516-123-10	505,00		
516-124-10	819,00		
516-124-60	821,00		
516-125-10	697,00		
516-128-60	2611,00		
516-130-60	875,00		
516-132-10	1159,00		
516-132-60	1238,00		
516-133-10	891,00		
516-133-60	971,00		
516-134-10	756,00		
516-134-60	839,00		
516-135-10	1261,00		
516-135-60	1347,00		
516-136-10	971,00		
516-136-60	1053,00		
516-137-10	825,00		
516-137-60	908,00		
516-140-11	862,00		
516-140-16	1010,00		
516-140-26	1010,00		
516-150-10	1268,00		
516-151-10	1014,00		
516-152-10	614,00		
516-152-26	614,00		
516-152-60	697,00		
516-153-10	532,00		
516-153-60	614,00		
516-154-10	426,00		

A = Rapporto di taratura solo su strumento B = Rapporto di taratura solo su testina C = Rapporto di taratura solo su testa alesometro D = Rapporto di taratura solo su comparatore

Codice	Listino €	Rapporto di taratura €	Note
516-154-60	509,00		
516-156-10	842,00		
516-156-60	924,00		
516-157-10	730,00		
516-157-60	812,00		
516-158-10	733,00		
516-158-60	816,00		
516-161-10	1657,00		
516-162-10	1274,00		
516-163-10	1083,00		
516-164-16	6567,00		
516-164-60	10593,00		
516-165-10	4191,00		
516-166-10	3663,00		
516-167-10	2921,00		
516-172-10	849,00		
516-173-10	677,00		
516-174-10	1337,00		
516-176-16	4191,00		
516-178-60	3663,00		
516-179-10	1433,00		
516-179-60	1515,00		
516-180-10	1106,00		
516-181-10	938,00		
516-181-60	1017,00		
516-182-10	1383,00		
516-182-60	1466,00		
516-183-10	1202,00		
516-183-60	1284,00		
516-184-10	961,00		
516-184-60	1043,00		
516-185-10	1561,00		
516-185-60	1644,00		
516-186-10	1360,00		
516-186-60	1439,00		
516-187-10	1086,00		
516-187-60	1169,00		
516-198	1102,00		
516-198-24	1187,00		

Codice	Listino €	Rapporto di taratura €	Note
516-199	1102,00		
516-199-24	1187,00		
516-201-26	9240,00		
516-202-26	6171,00		
516-302-11	4092,00		
516-302-16	4092,00		
516-303-11	3135,00		
516-303-26	3135,00		
516-304-11	2664,00		
516-304-26	2664,00		
516-306-16	4125,00		
516-322-16	984,00		
516-323-11	687,00		
516-337-16	8877,00		
516-337-26	8877,00		
516-337-60	16302,00		
516-338-10	6435,00		
516-338-11	6435,00		
516-338-60	6501,00		
516-339-10	4917,00		
516-339-60	4983,00		
516-340-10	4191,00		
516-340-60	4257,00		
516-341-60	15444,00		
516-342-10	6105,00		
516-342-11	6105,00		
516-342-60	6171,00		
516-343-10	4686,00		
516-343-11	4686,00		
516-343-60	4752,00		
516-344-10	3993,00		
516-344-60	4059,00		
516-345-60	12870,00		
516-346-10	5082,00		
516-346-60	5148,00		
516-347-10	3927,00		
516-347-60	3993,00		
516-348-10	3300,00		
516-348-60	3399,00		

A = Rapporto di taratura solo su strumento B = Rapporto di taratura solo su testina C = Rapporto di taratura solo su testa alesometro D = Rapporto di taratura solo su comparatore

Codice	Listino €	Rapporto di taratura €	Note
516-349-60	9504,00		
516-350-10	3762,00		
516-350-60	3828,00		
516-351-10	2885,00		
516-351-60	2964,00		
516-352-10	2449,00		
516-352-60	2535,00		
516-353-60	8778,00		
516-354-10	3432,00		
516-354-60	3498,00		
516-355-10	2650,00		
516-355-60	2730,00		
516-356-10	2251,00		
516-357-60	8019,00		
516-358-10	3159,00		
516-358-60	3244,00		
516-359-10	2429,00		
516-359-60	2512,00		
516-360-10	2066,00		
516-360-60	2145,00		
516-361-60	7722,00		
516-362-10	3060,00		
516-362-11	3060,00		
516-362-60	3139,00		
516-363-10	2660,00		
516-363-11	2660,00		
516-363-60	2739,00		
516-364-10	2129,00		
516-364-11	2129,00		
516-364-60	2208,00		
516-365-60	3828,00		
516-366-10	1509,00		
516-366-11	1509,00		
516-366-60	1591,00		
516-367-10	1162,00		
516-367-11	1162,00		
516-367-60	1241,00		
516-368-10	987,00		
516-368-60	1066,00		

Codice	Listino €	Rapporto di taratura €	Note
516-370-10	5115,00		
516-370-11	5115,00		
516-371-10	3960,00		
516-371-11	3960,00		
516-372-10	3333,00		
516-372-11	3333,00		
516-373-60	1789,00		
516-374-10	707,00		
516-374-60	786,00		
516-375-10	542,00		
516-375-60	627,00		
516-376-10	462,00		
516-376-60	542,00		
516-378-10	670,00		
516-378-60	753,00		
516-379-10	515,00		
516-379-60	594,00		
516-380-10	436,00		
516-380-60	519,00		
516-381-60	888,00		
516-382-10	350,00		
516-382-11	350,00		
516-382-60	433,00		
516-383-10	306,00		
516-383-11	306,00		
516-383-60	390,00		
516-384-10	245,00		
516-385-60	928,00		
516-386-10	370,00		
516-387-10	320,00		
516-388-10	256,00		
516-390-10	1000,00		
516-390-60	1083,00		
516-391-10	872,00		
516-391-60	951,00		
516-392-10	697,00		
516-392-60	776,00		
516-394-60	7260,00		
516-395-10	2862,00		

A = Rapporto di taratura solo su strumento B = Rapporto di taratura solo su testina C = Rapporto di taratura solo su testa alesometro D = Rapporto di taratura solo su comparatore

Codice	Listino €	Rapporto di taratura €	Note
516-395-60	2944,00		
516-396-10	2202,00		
516-396-60	2287,00		
516-397-10	1875,00		
516-397-60	1954,00		
516-401-16	5412,00		
516-401-26	4620,00		
516-402-16	3630,00		
516-402-26	2647,00		
516-403-16	2525,00		
516-421-16	2218,00		
516-422-26	647,00		
516-423-16	1030,00		
516-424-16	825,00		
516-438-10	7161,00		
516-439-10	5478,00		
516-440-10	4950,00		
516-440-26	4950,00		
516-440-60	5049,00		
516-442-10	6666,00		
516-443-10	5148,00		
516-444-10	4620,00		
516-450-10	4752,00		
516-450-16	4752,00		
516-451-10	3663,00		
516-451-26	3663,00		
516-452-10	3291,00		
516-458-10	3291,00		
516-459-10	2522,00		
516-460-10	2264,00		
516-466-10	2066,00		
516-467-10	1588,00		
516-468-10	1429,00		
516-498	1679,00		
516-498-24	1764,00		
516-499	1679,00		
516-499-24	1764,00		
516-526-10	1093,00		
516-527-10	931,00		

Codice	Listino €	Rapporto di taratura €	Note
516-549-56	6963,00		
516-552-56	1360,00		
516-562-66	3339,00		
516-566-10	2871,00		
516-567-10	2297,00		
516-580-10	538,00		
516-580-60	624,00		
516-581-10	416,00		
516-581-60	495,00		
516-582-10	350,00		
516-582-60	433,00		
516-596-60	13101,00		
516-597-10	5181,00		
516-597-60	5247,00		
516-598-10	3993,00		
516-598-60	4059,00		
516-599-10	3366,00		
516-599-60	3432,00		
516-601J	4822,00		
516-602J	2898,00		
516-605	2111,00		
516-607	641,00		
516-608	629,00		
516-611	1742,00		
516-612	1742,00		
516-650E	530,00		
516-701-26	5313,00		
516-701-60	7986,00		
516-702-10	3139,00		
516-702-26	3139,00		
516-702-60	3218,00		
516-703-10	2416,00		
516-703-60	2495,00		
516-704-10	2056,00		
516-704-60	2136,00		
516-712-16	3139,00		
516-713-16	2416,00		
516-731-60	34650,00		
516-732-10	13827,00		

A = Rapporto di taratura solo su strumento B = Rapporto di taratura solo su testina C = Rapporto di taratura solo su testa alesometro D = Rapporto di taratura solo su comparatore

Codice	Listino €	Rapporto di taratura €	Note
516-732-60	13926,00		
516-733-10	12012,00		
516-733-26	12012,00		
516-733-60	12078,00		
516-734-10	9603,00		
516-734-60	9669,00		
516-742-16	11385,00		
516-751-26	13266,00		
516-752-10	7821,00		
516-752-16	7821,00		
516-752-26	7821,00		
516-753-10	6039,00		
516-753-26	6039,00		
516-754-10	5148,00		
516-762-16	3993,00		
516-762-26	3993,00		
516-763-16	3066,00		
516-763-26	3066,00		
516-771-60	107910,00		
516-802-10	227,00		
516-803-10	245,00		
516-804-16	245,00		
516-805-16	256,00		
516-806-10	227,00		
516-807-10	245,00		
516-808-16	234,00		
516-809-16	246,00		
516-820-10	423,00		
516-821-10	326,00		
516-822-10	423,00		
516-823-10	326,00		
516-830-10	92,90		
516-831-10	71,50		
516-832-10	92,90		
516-833-10	71,50		
516-837-16	73,60		
516-901-26	4224,00		
516-902-11	2743,00		
516-902-16	2743,00		

Codice	Listino €	Rapporto di taratura €	Note
516-902-26	2743,00		
516-903-11	2112,00		
516-903-16	2112,00		
516-903-26	2112,00		
516-904-11	1796,00		
516-904-26	1796,00		
516-906-11	2772,00		
516-907-11	2132,00		
516-907-16	2132,00		
516-908-11	1815,00		
516-910-11	1446,00		
516-911-11	1116,00		
516-912-11	948,00		
516-913-16	1881,00		
516-913-26	1881,00		
516-914-11	1225,00		
516-914-26	1225,00		
516-915-11	941,00		
516-916-11	799,00		
516-917-16	1518,00		
516-918-16	987,00		
516-919-16	759,00		
516-921-11	535,00		
516-921-26	905,00		
516-922-11	413,00		
516-922-26	535,00		
516-923-26	413,00		
516-926-11	459,00		
516-929-16	723,00		
516-930-26	472,00		
516-931-26	363,00		
516-937-26	5907,00		
516-937-60	9801,00		
516-938-10	3894,00		
516-938-60	3960,00		
516-939-10	2967,00		
516-939-60	3053,00		
516-940-10	2525,00		
516-940-26	2525,00		

A = Rapporto di taratura solo su strumento B = Rapporto di taratura solo su testina C = Rapporto di taratura solo su testa alesometro D = Rapporto di taratura solo su comparatore

Codice	Listino €	Rapporto di taratura €	Note
516-940-60	2604,00		
516-941-26	5544,00		
516-941-60	9207,00		
516-942-10	3630,00		
516-942-11	3630,00		
516-942-60	3696,00		
516-943-10	2786,00		
516-943-11	2786,00		
516-943-60	2865,00		
516-944-10	2367,00		
516-944-11	2367,00		
516-944-60	2446,00		
516-945-26	4389,00		
516-945-60	7260,00		
516-946-10	2862,00		
516-946-26	2862,00		
516-946-60	2944,00		
516-947-10	2202,00		
516-947-60	2349,00		
516-948-10	1875,00		
516-948-11	1875,00		
516-948-26	1875,00		
516-948-60	1954,00		
516-950-10	2429,00		
516-951-10	1872,00		
516-953-60	5478,00		
516-954-10	2172,00		
516-956-10	1419,00		
516-957-60	4884,00		
516-958-10	1924,00		
516-958-60	2004,00		
516-959-10	1479,00		
516-959-60	1561,00		
516-960-10	1254,00		
516-960-60	1340,00		
516-961-60	4719,00		
516-962-10	1858,00		
516-962-11	1858,00		
516-962-60	1941,00		

Codice	Listino €	Rapporto di taratura €	Note
516-963-10	1429,00		
516-963-11	1429,00		
516-963-60	1512,00		
516-964-10	1218,00		
516-964-11	1218,00		
516-964-60	1297,00		
516-965-60	2766,00		
516-966-10	1089,00		
516-966-11	1089,00		
516-966-60	1172,00		
516-967-10	839,00		
516-967-11	839,00		
516-967-60	921,00		
516-968-10	713,00		
516-968-11	713,00		
516-968-60	814,00		
516-970-11	2891,00		
516-971-11	2225,00		
516-972-10	1942,00		
516-972-11	1891,00		
516-973-60	1466,00		
516-974-10	578,00		
516-975-10	446,00		
516-975-60	525,00		
516-976-10	377,00		
516-977-60	1122,00		
516-978-10	439,00		
516-978-60	522,00		
516-979-10	337,00		
516-979-60	420,00		
516-980-10	289,00		
516-980-60	370,00		
516-981-60	700,00		
516-982-10	275,00		
516-982-11	275,00		
516-982-60	354,00		
516-983-10	212,00		
516-983-11	212,00		
516-983-60	293,00		

A = Rapporto di taratura solo su strumento B = Rapporto di taratura solo su testina C = Rapporto di taratura solo su testa alesometro D = Rapporto di taratura solo su comparatore

Codice	Listino €	Rapporto di taratura €	Note
516-984-10	180,00		
516-984-11	180,00		
516-984-60	261,00		
516-985-60	776,00		
516-986-10	306,00		
516-986-60	390,00		
516-987-10	235,00		
516-987-60	316,00		
516-988-10	200,00		
516-988-60	281,00		
516-990-10	928,00		
516-990-60	1007,00		
516-991-10	713,00		
516-991-60	792,00		
516-992-10	608,00		
516-992-60	690,00		
516-994-60	4950,00		
516-995-10	1954,00		
516-995-60	2037,00		
516-996-10	1502,00		
516-996-60	1588,00		
516-997-10	1278,00		
516-997-60	1360,00		
517181	54,00		
517-901-0	276,00		
517-901-1	272,00		
517-902-0	292,00		
517-902-1	288,00		
517-903-0	348,00		
517-903-1	344,00		
517-904-0	452,00		
517-904-1	448,00		
517-905-0	564,00		
517-905-1	556,00		
517-906-0	736,00		
517-906-1	728,00		
517-907-0	864,00		
517-907-1	744,00		
517-908-0	992,00		

Codice	Listino €	Rapporto di taratura €	Note
517-908-1	984,00		
517-910-0	1204,00		
517-910-1	1196,00		
517-911-0	1172,00		
517-911-1	1164,00		
517-912-0	1440,00		
517-912-1	1432,00		
517-913-0	2320,00		
517-913-1	2032,00		
517-914-0	3336,00		
517-914-1	3320,00		
517-915-0	4024,00		
517-915-1	3476,00		
517-916-0	5304,00		
517-916-1	5304,00		
517-917-0	5816,00		
517-917-1	5492,00		
517-918-0	8208,00		
517-918-1	7184,00		
518-240	3485,00		
518-241	3485,00		
518-242	4276,00		
518-243	4276,00		
518-244	3849,00		
518-245	3849,00		
518-246	4640,00		
518-247	4640,00		
518-351D-21	6068,00		
518-351E-21	6068,00		
518-352D-21	6388,00		
518-352E-21	6388,00		
519-109-10	650,00		
519-326	897,00		
519-331	254,00		
519-346	844,00		
519-347	668,00		
519-355	1925,00		
519-385	779,00		
519-521	297,00		

A = Rapporto di taratura solo su strumento B = Rapporto di taratura solo su testina C = Rapporto di taratura solo su testa alesometro D = Rapporto di taratura solo su comparatore

Codice	Listino €	Rapporto di taratura €	Note
519-522	503,00		
519-551D	1217,00		
519-551E	1217,00		
519-553D	1395,00		
519-554D	1395,00		
519-554E	1395,00		
519-561D	1822,00		
519-561E	1822,00		
519-562D	1822,00		
521-103	5331,00		
521-104	5331,00		
521-105	6354,00		
521-106	6354,00		
523-121	583,00		
523-122	671,00		
523-123	738,00		
523-124	816,00		
523-131	585,00		
523-132	673,00		
523-133	738,00		
523-134	816,00		
523-141	490,00		
523-142	568,00		
523-143	624,00		
523-144	689,00		
523-151	490,00		
523-152	568,00		
523-153	624,00		
526-101	237,00	€ 25,50	
526-102	260,00	€ 25,50	
526-103	243,00	€ 25,50	
526-104	292,00	€ 25,50	
526-119	385,00	€ 25,50	
526-120	416,00	€ 25,50	
526-122	398,00	€ 25,50	
526-123	405,00	€ 25,50	
526-124	366,00	€ 25,50	
526-125	394,00	€ 25,50	
526-126	309,00	€ 25,50	

Codice	Listino €	Rapporto di taratura €	Note
526-127	336,00	€ 25,50	
526-152-1	876,00	€ 25,50	
526-153-1	823,00	€ 25,50	
526-156-10	1495,00		
526-156-11	1990,00		
526-162-1	1116,00	€ 25,50	
526-163-1	1137,00	€ 25,50	
526-166-10	2556,00	€ 25,50	
526-166-11	3318,00		
526-172-1	931,00	€ 25,50	
526-173-1	882,00	€ 25,50	
526-176-10	2128,00	€ 25,50	
526-176-11	2597,00		
527-101	134,00	€ 19,00	
527-102	140,00	€ 19,00	
527-103	184,00	€ 19,00	
527-104	749,00		
527-105	794,00		
527-111	134,00		
527-112	140,00		
527-113	184,00		
527-114	749,00		
527-115	794,00		
527-121	121,00	€ 19,00	
527-122	134,00	€ 19,00	
527-123	172,00	€ 19,00	
527-201	116,00	€ 19,00	
527-202	127,00	€ 19,00	
527-203	171,00	€ 19,00	
527-204	694,00		
527-205	749,00		
527-301-50	258,00	€ 19,00	
527-302-50	272,00	€ 19,00	
527-303-50	304,00	€ 19,00	
527-311-50	258,00	€ 19,00	
527-312-50	272,00	€ 19,00	
527-313-50	304,00	€ 19,00	
527-401	155,00	€ 19,00	
527-402	167,00	€ 19,00	

A = Rapporto di taratura solo su strumento B = Rapporto di taratura solo su testina C = Rapporto di taratura solo su testa alesometro D = Rapporto di taratura solo su comparatore

Codice	Listino €	Rapporto di taratura €	Note
527-403	211,00	€ 19,00	
527-411	189,00	€ 19,00	
527-412	211,00	€ 19,00	
527-413	244,00	€ 19,00	
528-100	36,00		
528-101	37,00		
528-102	39,00		
528-103	51,00		
528-104	66,00		
528-105	128,00		
528-106	205,00		
528-107	273,00		
528-110	46,00		
529-438-3	491,00		
530-100	51,00	€ 17,00	
530-101	30,00	€ 17,00	
530-102	48,00	€ 17,00	
530-104	30,00	€ 17,00	
530-105	52,00		
530-108	78,00	€ 17,00	
530-109	188,00	€ 19,00	
530-114	77,00	€ 17,00	
530-115	188,00	€ 19,00	
530-116	80,00		
530-118	84,00	€ 17,00	
530-119	206,00	€ 19,00	
530-122	36,00	€ 17,00	
530-123	60,00	€ 17,00	
530-124	188,00	€ 19,00	
530-312	57,00	€ 17,00	
530-316	53,00	€ 17,00	
530-320	121,00	€ 17,00	
530-321	155,00	€ 17,00	
530-322	336,00	€ 19,00	
530-335	192,00	€ 17,00	
530-501	585,00	€ 30,50	
530-502	1134,00	€ 30,50	
531-101	44,00	€ 17,00	
531-102	91,00	€ 17,00	

Codice	Listino €	Rapporto di taratura €	Note
531-103	205,00	€ 19,00	
531-108	91,00	€ 17,00	
531-109	205,00	€ 19,00	
531-112	211,00		
531-122	37,00	€ 17,00	
531-128	56,00		
531-129	95,00		
532-101	92,00	€ 17,00	
532-102	118,00	€ 17,00	
532-103	270,00	€ 19,00	
532-119	92,00	€ 17,00	
532-120	118,00	€ 17,00	
532-121	270,00	€ 19,00	
533-404	646,00	€ 30,50	
533-405	873,00	€ 30,50	
533-406	1056,00	€ 30,50	
533-504	661,00	€ 30,50	
533-505	913,00	€ 30,50	
533-506	1100,00	€ 30,50	
534-101	286,00	€ 19,00	
534-102	664,00	€ 25,50	
534-103	872,00	€ 30,50	
534-104	1124,00	€ 30,50	
534-105	311,00	€ 19,00	
534-106	736,00	€ 25,50	
534-107	949,00	€ 30,50	
534-108	1236,00	€ 30,50	
534-109	297,00	€ 19,00	
534-110	699,00	€ 25,50	
534-113	311,00	€ 19,00	
534-114	736,00	€ 25,50	
534-115	949,00	€ 30,50	
534-116	1236,00	€ 30,50	
534-117	311,00		
534-118	736,00		
534-119	949,00		
534-120	1236,00		
536-101	269,00	€ 17,00	
536-102	326,00	€ 17,00	

A = Rapporto di taratura solo su strumento B = Rapporto di taratura solo su testina C = Rapporto di taratura solo su testa alesometro D = Rapporto di taratura solo su comparatore

Codice	Listino €	Rapporto di taratura €	Note
536-103	437,00	€ 19,00	
536-105	362,00		
536-106	423,00		
536-107	511,00		
536-121	194,00	€ 17,00	
536-134	369,00	€ 17,00	
536-135	400,00	€ 17,00	
536-136	481,00	€ 19,00	
536-142	590,00	€ 17,00	
536-145	441,00	€ 17,00	
536-146	426,00	€ 17,00	
536-147	468,00	€ 19,00	
536-148	878,00	€ 25,50	
536-149	902,00	€ 30,50	
536-151	361,00	€ 17,00	
536-152	465,00	€ 17,00	
536-161	325,00	€ 17,00	
536-171	477,00	€ 17,00	
536-172	601,00	€ 17,00	
536-212	578,00	€ 17,00	
536-221	143,00	€ 17,00	
536-222	172,00	€ 17,00	
536-223	365,00	€ 19,00	
537661	108,00		
537662	108,00		
537664	92,00		
537666	92,00		
537669	62,00		
537677	84,00		
539-005	465,00		
539-111-30	418,00		
539-111-40	512,00		
539-112-30	405,00		
539-112-40	526,00		
539-113-30	416,00		
539-113-40	541,00		
539-114-30	452,00		
539-114-40	555,00		
539-115-30	443,00		

Codice	Listino €	Rapporto di taratura €	Note
539-115-40	576,00		
539-116-30	455,00		
539-116-40	590,00		
539-117-30	494,00		
539-117-40	605,00		
539-118-30	510,00		
539-118-40	626,00		
539-119-30	522,00		
539-119-40	641,00		
539-121-30	546,00		
539-121-40	670,00		
539-123-30	538,00		
539-123-40	699,00		
539-124-30	565,00		
539-124-40	733,00		
539-125-30	586,00		
539-125-40	763,00		
539-126-30	610,00		
539-126-40	790,00		
539-127-30	669,00		
539-127-40	821,00		
539-128-30	654,00		
539-128-40	850,00		
539-129-30	716,00		
539-129-40	879,00		
539-130-30	752,00		
539-130-40	922,00		
539-131-30	730,00		
539-131-40	951,00		
539-132-30	752,00		
539-132-40	979,00		
539-133-30	1184,00		
539-133-40	1539,00		
539-134-30	1326,00		
539-134-40	1627,00		
539-135-30	1408,00		
539-135-40	1727,00		
539-136-30	1502,00		
539-136-40	1842,00		

A = Rapporto di taratura solo su strumento B = Rapporto di taratura solo su testina C = Rapporto di taratura solo su testa alesometro D = Rapporto di taratura solo su comparatore

Codice	Listino €	Rapporto di taratura €	Note
539-137-30	1602,00		
539-138-30	1612,00		
539-139-30	1710,00		
539-140-30	1810,00		
539-141-30	1904,00		
539-142-30	2002,00		
539-143-30	3675,00		
539-144-30	3896,00		
539-145-30	4118,00		
539-146-30	4338,00		
539-147-30	4559,00		
539-148-30	4782,00		
539-149-30	5003,00		
539-150-30	5224,00		
539-151-30	5444,00		
539-152-30	5667,00		
539-153-30	5887,00		
539-154-30	6109,00		
539200	77,00		
539-201-30	510,00		
539-201-40	565,00		
539-202-30	531,00		
539-202-40	586,00		
539-203-30	587,00		
539-203-40	610,00		
539-204-30	576,00		
539-204-40	631,00		
539-205-30	598,00		
539-205-40	654,00		
539-206-30	631,00		
539-206-40	686,00		
539-207-30	665,00		
539-207-40	720,00		
539-208-30	697,00		
539-208-40	752,00		
539-209-30	752,00		
539-209-40	810,00		
539-211-30	810,00		
539-211-40	920,00		

Codice	Listino €	Rapporto di taratura €	Note
539-213-30	864,00		
539-213-40	974,00		
539-214-30	920,00		
539-214-40	1030,00		
539-215-30	974,00		
539-215-40	983,00		
539-216-30	1030,00		
539-216-40	1140,00		
539-217-30	1084,00		
539-217-40	1194,00		
539-218-30	1151,00		
539-218-40	1262,00		
539-219-30	1218,00		
539-219-40	1328,00		
539-220-30	1285,00		
539-220-40	1395,00		
539-221-30	1351,00		
539-221-40	1462,00		
539-222-30	1417,00		
539-222-40	1527,00		
539-251-10	674,00		
539-252-10	674,00		
539-253-10	674,00		
539-254-10	727,00		
539-255-10	727,00		
539-256-10	727,00		
539-257-10	752,00		
539-258-10	774,00		
539-259-10	805,00		
539-260-10	845,00		
539-261-10	886,00		
539-262-10	875,00		
539-263-10	975,00		
539-264-10	963,00		
539-265-10	1007,00		
539-266-10	1115,00		
539-267-10	1174,00		
539-268-10	1184,00		
539-269-10	1262,00		

A = Rapporto di taratura solo su strumento B = Rapporto di taratura solo su testina C = Rapporto di taratura solo su testa alesometro D = Rapporto di taratura solo su comparatore

Codice	Listino €	Rapporto di taratura €	Note
539-271-30	457,00		
539-272-30	464,00		
539-273-30	469,00		
539-274-30	477,00		
539-275-30	482,00		
539-276-30	487,00		
539-277-30	530,00		
539-278-30	540,00		
539-279-30	552,00		
539-281-30	563,00		
539-283-30	575,00		
539-284-30	587,00		
539-285-30	599,00		
539-286-30	611,00		
539-287-30	640,00		
539-288-30	669,00		
539-289-30	705,00		
539-290-30	752,00		
539-291-30	797,00		
539-292-30	845,00		
539-801	322,00		
539-802	322,00		
539-803	322,00		
539-804	322,00		
539-805	325,00		
539-806	328,00		
539-807	331,00		
539-808	333,00		
539-809	342,00		
539-811	345,00		
539-813	351,00		
539-814	354,00		
539-815	363,00		
539-816	386,00		
539-817	407,00		
539-818	422,00		
539-819	437,00		
539-820	466,00		
539-821	487,00		

Codice	Listino €	Rapporto di taratura €	Note
539-822	519,00		
539-823	554,00		
539-824	581,00		
539-825	613,00		
539-860	926,00		
539-861	996,00		
539-862	1182,00		
539-863	1217,00		
539-864	1256,00		
539-865	1338,00		
539-866	1486,00		
540774	30,00		
542-007D	354,00		
542-007E	354,00		
542-015	566,00		
542-016	566,00		
542-017	591,00		
542-063	1424,00		
542-064	1424,00		
542-067	1727,00		
542-071D	1105,00		
542-071E	1105,00		
542-072D	1105,00		
542-072E	1105,00		
542-073D	1239,00		
542-073E	1239,00		
542-075D	909,00		
542-075E	909,00		
542-092-2	638,00		
542-093-2	615,00		
542-094-2	639,00		
542-156	727,00	€ 17,00	
542-157	730,00	€ 17,00	
542-158	1105,00	€ 17,00	
542-161	587,00	€ 17,00	
542-162	832,00	€ 22,50	
542-163	843,00	€ 22,50	
542-164	684,00	€ 17,00	
542-165	843,00	€ 22,50	

A = Rapporto di taratura solo su strumento B = Rapporto di taratura solo su testina C = Rapporto di taratura solo su testa alesometro D = Rapporto di taratura solo su comparatore

Codice	Listino €	Rapporto di taratura €	Note
542-166	1048,00	€ 22,50	
542-171	615,00	€ 17,00	
542-172	867,00	€ 22,50	
542-173	909,00	€ 22,50	
542-174	718,00	€ 17,00	
542-175	872,00	€ 22,50	
542-176	1071,00	€ 22,50	
542-181	975,00	€ 17,00	
542-182	1230,00	€ 22,50	
542-204	787,00	€ 17,00	
542-204H	945,00	€ 17,00	
542-222	787,00	€ 17,00	
542-222H	1048,00	€ 17,00	
542-224	832,00	€ 17,00	
542-230	1570,00	€ 17,00	
542-244	945,00	€ 17,00	
542-246	2323,00	€ 17,00	
542-262	1139,00	€ 17,00	
542-262H	1356,00	€ 17,00	
542-264	855,00	€ 17,00	
542-270	1020,00	€ 17,00	
542-312	2699,00	€ 26,50	
542-314	2829,00	€ 26,50	
542-316	2700,00	€ 26,50	
542-332	2619,00	€ 26,50	
542-334	2830,00	€ 26,50	
542-336	2619,00	€ 26,50	
542-612	524,00	€ 22,50	
542-613	688,00	€ 22,50	
542-715D	4812,00		
542-716D	5101,00		
542-720D	9073,00		
542-721D	11339,00		
542-721E	11339,00		
543-300	441,00		
543-300B	439,00	€ 17,00	
543-301	441,00	€ 17,00	
543-301B	441,00	€ 17,00	
543-302	441,00	€ 17,00	

Codice	Listino €	Rapporto di taratura €	Note
543-302B	441,00	€ 17,00	
543-310B	497,00	€ 17,00	
543-311B	487,00	€ 17,00	
543-312B	497,00	€ 17,00	
543-340B	541,00	€ 17,00	
543-341B	541,00	€ 17,00	
543-342B	541,00	€ 17,00	
543-350	661,00	€ 17,00	
543-350B	661,00	€ 17,00	
543-351	661,00	€ 17,00	
543-351B	661,00	€ 17,00	
543-352	661,00	€ 17,00	
543-352B	661,00	€ 17,00	
543-390	354,00	€ 17,00	
543-390B	351,00	€ 17,00	
543-390BS	354,00	€ 17,00	
543-391	354,00	€ 17,00	
543-391B	352,00	€ 17,00	
543-392	354,00	€ 17,00	
543-392B	354,00	€ 17,00	
543-394	436,00	€ 17,00	
543-394B	439,00	€ 17,00	
543-395	439,00	€ 17,00	
543-395B	439,00	€ 17,00	
543-396	439,00	€ 17,00	
543-396B	439,00	€ 17,00	
543-400	267,00	€ 17,00	
543-400B	266,00	€ 17,00	
543-400BS	267,00	€ 17,00	
543-401	267,00	€ 17,00	
543-401B	267,00	€ 17,00	
543-402	267,00	€ 17,00	
543-402B	267,00	€ 17,00	
543-404	325,00	€ 17,00	
543-404B	325,00	€ 17,00	
543-405	325,00	€ 17,00	
543-405B	325,00	€ 17,00	
543-406	354,00	€ 17,00	
543-406B	354,00	€ 17,00	

A = Rapporto di taratura solo su strumento B = Rapporto di taratura solo su testina C = Rapporto di taratura solo su testa alesometro D = Rapporto di taratura solo su comparatore

Codice	Listino €	Rapporto di taratura €	Note
543-470B	422,00	€ 17,00	
543-471B	503,00	€ 22,50	
543-472B	503,00	€ 22,50	
543-474B	372,00	€ 22,50	
543-475B	373,00	€ 22,50	
543-476B	373,00	€ 22,50	
543-490B	636,00	€ 22,50	
543-491B	639,00	€ 22,50	
543-492B	639,00	€ 22,50	
543-494B	578,00	€ 22,50	
543-495B	580,00	€ 22,50	
543-496B	580,00	€ 22,50	
543-500	310,00	€ 22,50	
543-500B	310,00	€ 17,00	
543-501	310,00	€ 17,00	
543-501B	310,00	€ 17,00	
543-502	310,00	€ 17,00	
543-502B	310,00	€ 17,00	
543-505	156,00	€ 17,00	
543-505B	152,00	€ 17,00	
543-506	156,00	€ 17,00	
543-506B	156,00	€ 17,00	
543-507	156,00	€ 17,00	
543-507B	156,00	€ 17,00	
543-551-1	487,00	€ 17,00	
543-551D	622,00	€ 22,50	
543-551E	624,00		
543-552D	624,00		
543-552E	624,00		
543-553-1	608,00		
543-553D	676,00	€ 22,50	
543-553E	678,00		
543-554D	678,00		
543-554E	678,00		
543-557D	834,00	€ 22,50	
543-557E	833,00		
543-558D	834,00		
543-558E	834,00		
543-561A	650,00		

Codice	Listino €	Rapporto di taratura €	Note
543-561D	648,00	€ 22,50	
543-561E	650,00		
543-562A	638,00		
543-562D	650,00	€ 22,50	
543-562E	650,00		
543-563D	703,00	€ 26,50	
543-563E	705,00		
543-564	705,00	€ 26,50	
543-564-2	685,00	€ 26,50	
543-564A	705,00	€ 26,50	
543-564D	705,00	€ 26,50	
543-564E	705,00	€ 26,50	
543-570	234,00	€ 17,00	
543-571	234,00	€ 17,00	
543-575	321,00	€ 17,00	
543-576	321,00	€ 17,00	
543-580	261,00	€ 17,00	
543-581	261,00	€ 17,00	
543-585	350,00	€ 17,00	
543-586	350,00	€ 17,00	
543-590B	624,00	€ 22,50	
543-591B	624,00	€ 22,50	
543-592B	624,00	€ 22,50	
543-595B	749,00	€ 26,50	
543-596B	749,00	€ 26,50	
543-597B	749,00	€ 26,50	
543-781	153,00	€ 17,00	
543-781B	149,00	€ 17,00	
543-782	149,00	€ 17,00	
543-782B	156,00	€ 17,00	
543-783	171,00	€ 17,00	
543-783B	171,00	€ 17,00	
543-790	308,00	€ 17,00	
543-790B	306,00	€ 17,00	
543-791	310,00	€ 17,00	
543-791B	310,00	€ 17,00	
543-792	310,00	€ 17,00	
543-792B	310,00	€ 17,00	
543-793	310,00	€ 17,00	

A = Rapporto di taratura solo su strumento B = Rapporto di taratura solo su testina C = Rapporto di taratura solo su testa alesometro D = Rapporto di taratura solo su comparatore

Codice	Listino €	Rapporto di taratura €	Note
543-793B	315,00	€ 17,00	
543-794	353,00	€ 17,00	
543-794B	353,00	€ 17,00	
543-795	353,00	€ 17,00	
543-795B	353,00	€ 17,00	
543-796	353,00	€ 17,00	
543-796B	353,00	€ 17,00	
544-047	2285,00		
544-071D	2701,00		
544-072D	2701,00		
544-072E	2701,00		
544-115D	8892,00		
544-116D	8329,00		
544-116E	8329,00		
544-498-1D	9173,00		
544-499-1E	9173,00		
544-532	5797,00		
544-534	5126,00		
544-536	5332,00		
544-538	6689,00		
544-540	10337,00		
544-542	19395,00		
544629	7,00		
546-112	216,00		
546-113	150,00		
546-114	134,00		
546-115	134,00		
546-116	134,00		
546-117	134,00		
546-118	134,00		
546-119	221,00		
546-133	194,00		
546-134	177,00		
546-135	177,00		
546-136	177,00		
546-137	177,00		
546-138	177,00		
546-139	244,00		
546288	9,00		

Codice	Listino €	Rapporto di taratura €	Note
546343	5,00		
547-211	441,00	€ 19,00	D
547-212	452,00	€ 19,00	D
547-217S	441,00		
547-218S	452,00		
547-251	475,00	€ 19,00	D
547-252	490,00	€ 19,00	D
547-257S	475,00		
547-258S	490,00		
547-300S	465,00		
547-301	465,00	€ 19,00	D
547-312S	475,00		
547-313	475,00	€ 19,00	D
547-315	497,00	€ 19,00	D
547-316S	497,00		
547-320S	485,00		
547-321	485,00	€ 19,00	D
547-360	465,00	€ 19,00	D
547-361S	465,00		
547-400S	783,00		
547-401	783,00	€ 19,00	D
547-421	810,00	€ 19,00	
547-500S	369,00		
547-512S	362,00		
547-516S	404,00		
547-520S	385,00		
547-526S	503,00		
547-561S	369,00		
550-203-10	627,00	€ 25,50	
550-205-10	709,00	€ 30,50	
550-207-10	1209,00	€ 30,50	
550-223-10	629,00		
550-225-10	711,00		
550-227-10	1234,00		
550-301-20	354,00	€ 17,00	
550-311-20	354,00		
550-331-10	423,00	€ 19,00	
550-341-10	450,00		
551-204-10	789,00	€ 25,50	

A = Rapporto di taratura solo su strumento B = Rapporto di taratura solo su testina C = Rapporto di taratura solo su testa alesometro D = Rapporto di taratura solo su comparatore

Codice	Listino €	Rapporto di taratura €	Note
551-206-10	1088,00	€ 30,50	
551-207-10	1318,00	€ 30,50	
551-224-10	808,00		
551-226-10	1393,00		
551-227-10	1491,00		
551-301-20	380,00	€ 17,00	
551-311-20	380,00		
551-331-10	422,00	€ 19,00	
551-341-10	498,00		
552-150-10	1447,00	€ 25,50	
552-151-10	1569,00	€ 30,50	
552-152-10	2037,00	€ 30,50	
552-153-10	2662,00		
552-154-10	3350,00		
552-155-10	1447,00	€ 25,50	
552-156-10	1569,00	€ 30,50	
552-160-10	1447,00		
552-161-10	1569,00		
552-162-10	2037,00		
552-163-10	2637,00		
552-164-10	3317,00		
552-165-10	1460,00		
552-166-10	1584,00		
552-181-10	1131,00	€ 25,50	
552-182-10	1268,00	€ 30,50	
552-183-10	1868,00	€ 30,50	
552-184-10	2400,00		
552-185-10	3031,00		
552-191-10	1131,00		
552-192-10	1268,00		
552-193-10	1868,00		
552-194-10	2401,00		
552-195-10	3031,00		
552-302-10	983,00	€ 25,50	
552-303-10	1087,00	€ 30,50	
552-304-10	1589,00	€ 30,50	
552-305-10	2022,00		
552-306-10	2583,00		
552-312-10	983,00		

Codice	Listino €	Rapporto di taratura €	Note
552-313-10	1087,00		
552-314-10	1589,00		
552-315-10	2022,00		
552-316-10	2583,00		
568-014	1058,00		
568-015	1058,00		
568-361	1205,00	€ 17,00	B
568-362	1205,00	€ 17,00	B
568-363	1205,00	€ 17,00	B
568-364	1230,00	€ 17,00	B
568-365	1230,00	€ 17,00	B
568-366	1311,00	€ 19,00	B
568-367	1311,00	€ 19,00	B
568-368	1423,00	€ 19,00	B
568-369	1423,00	€ 19,00	B
568-370	1487,00	€ 26,50	B
568-371	1518,00	€ 26,50	B
568-372	1567,00	€ 26,50	B
568-373	1567,00	€ 26,50	B
568-374	1659,00	€ 28,50	B
568-375	1685,00	€ 28,50	B
568-461	1205,00		
568-462	1205,00		
568-463	1205,00		
568-464	1230,00		
568-465	1230,00		
568-466	1311,00		
568-467	1311,00		
568-468	1423,00		
568-469	1423,00		
568-470	1487,00		
568-471	1518,00		
568-472	1567,00		
568-473	1567,00		
568-474	1654,00		
568-475	1685,00		
568-924	1739,00		
568-925	1867,00		
568-926	2197,00		

A = Rapporto di taratura solo su strumento B = Rapporto di taratura solo su testina C = Rapporto di taratura solo su testa alesometro D = Rapporto di taratura solo su comparatore

Codice	Listino €	Rapporto di taratura €	Note
568-927	3733,00		
568-928	1826,00		
568-929	1980,00		
568-930	2373,00		
568-936	3920,00		
568-955	3920,00	€ 50,50	B
568-956	4043,00	€ 52,50	B
568-957	4504,00	€ 57,00	B
568-958	3215,00	€ 52,50	B
568-959	3570,00	€ 52,50	B
568-965	3920,00		
568-966	4043,00		
568-967	4504,00		
568-968	3215,00		
568-969	3570,00		
56AAK286B	167,00		
56AAK287B	244,00		
56AAK288B	243,00		
56AAK289B	197,00		
56AAK312R	32,00		
56AAK793	177,00		
56AAL200	48,00		
570-227	650,00	€ 36,00	
570-230	2821,00	€ 59,00	
570-244	650,00		
570-248	2821,00		
570-302	604,00	€ 36,00	
570-304	1055,00	€ 48,50	
570-312	607,00		
570-313	979,00		
570-314	1058,00		
571-100-20	288,00	€ 19,00	
571-200-20	288,00	€ 19,00	
571-201-30	336,00	€ 19,00	
571-202-30	403,00	€ 19,00	
571-203-20	439,00	€ 19,00	
571-204-10	846,00		
571-205-10	899,00		
571-206-10	969,00		

Codice	Listino €	Rapporto di taratura €	Note
571-207-10	1068,00		
571-211-30	367,00		
571-212-30	418,00		
571-213-10	486,00		
571-214-10	846,00		
571-215-10	899,00		
571-216-10	969,00		
571-217-10	1068,00		
571-251-20	387,00	€ 19,00	
571-252-20	449,00	€ 19,00	
571-253-10	501,00	€ 19,00	
571-254-20	460,00	€ 19,00	
571-255-20	518,00	€ 19,00	
571-261-20	443,00		
571-262-20	494,00		
571-263-10	517,00		
571-264-20	460,00		
571-265-20	518,00		
571-301-20	460,00	€ 19,00	
571-302-20	518,00	€ 19,00	
571-311-20	461,00		
571-312-20	518,00		
572-200-30	248,00		
572-201-30	260,00		
572-202-30	300,00		
572-203-10	530,00		
572-210-30	253,00		
572-211-30	250,00		
572-213-10	530,00		
572-300-10	317,00		
572-301-10	329,00		
572-302-10	341,00		
572-303-10	546,00		
572-310-10	317,00		
572-311-10	329,00		
572-312-10	341,00		
572-313-10	546,00		
572-460	464,00		
572-461	540,00		

A = Rapporto di taratura solo su strumento B = Rapporto di taratura solo su testina C = Rapporto di taratura solo su testa alesometro D = Rapporto di taratura solo su comparatore

Codice	Listino €	Rapporto di taratura €	Note
572-462	599,00		
572-463	681,00		
572-464	769,00		
572-465	891,00		
572-466	1484,00		
572-467	1667,00		
572-470	464,00		
572-471	540,00		
572-472	599,00		
572-473	681,00		
572-474	769,00		
572-475	891,00		
572-476	1484,00		
572-477	1667,00		
572-480-10	464,00		
572-481-10	540,00		
572-482-10	599,00		
572-483-10	681,00		
572-484-10	769,00		
572-485-10	891,00		
572-486-10	1484,00		
572-487-10	1667,00		
572-490-10	464,00		
572-491-10	540,00		
572-492-10	599,00		
572-493-10	681,00		
572-494-10	769,00		
572-495-10	891,00		
572-496-10	1484,00		
572-497-10	1667,00		
572-560	464,00		
572-561	540,00		
572-562	599,00		
572-563	681,00		
572-564	769,00		
572-565	891,00		
572-566	1484,00		
572-567	1667,00		
572-570	464,00		

Codice	Listino €	Rapporto di taratura €	Note
572-571	540,00		
572-572	599,00		
572-573	681,00		
572-574	769,00		
572-575	891,00		
572-576	1484,00		
572-577	1667,00		
572-580-10	464,00		
572-581-10	540,00		
572-582-10	599,00		
572-583-10	681,00		
572-584-10	769,00		
572-585-10	891,00		
572-586-10	1484,00		
572-587-10	1667,00		
572-590-10	464,00		
572-591-10	540,00		
572-592-10	599,00		
572-593-10	681,00		
572-594-10	769,00		
572-595-10	891,00		
572-596-10	1484,00		
572-597-10	1667,00		
572-600	287,00		
572-600P	236,00		
572-601	307,00		
572-601P	247,00		
572-602	364,00		
572-602P	291,00		
572-613	287,00		
572-614	307,00		
572-615	364,00		
573-116-10	1273,00		
573-117-10	1390,00		
573-118-10	1166,00		
573-119-10	1284,00		
573-181-30	374,00	€ 17,00	
573-182-30	425,00	€ 17,00	
573-191-30	921,00	€ 17,00	

A = Rapporto di taratura solo su strumento B = Rapporto di taratura solo su testina C = Rapporto di taratura solo su testa alesometro D = Rapporto di taratura solo su comparatore

Codice	Listino €	Rapporto di taratura €	Note
573-281-30	374,00		
573-282-30	426,00		
573-291-30	930,00		
573-601-20	606,00	€ 17,00	
573-602-20	626,00	€ 17,00	
573-604	825,00	€ 19,00	
573-605-20	562,00		
573-606-20	626,00		
573-608	825,00		
573-611-20	552,00	€ 17,00	
573-612-20	616,00	€ 17,00	
573-614	770,00	€ 19,00	
573-615-20	519,00		
573-616-20	584,00		
573-618	770,00		
573-621-20	487,00	€ 17,00	
573-622-20	433,00	€ 17,00	
573-625	558,00	€ 17,00	
573-625-20	541,00	€ 17,00	
573-626-20	487,00	€ 17,00	
573-634-20	681,00	€ 17,00	
573-635-20	627,00	€ 17,00	
573-642-20	767,00	€ 17,00	
573-643-20	714,00	€ 17,00	
573-645-20	681,00	€ 17,00	
573-646-20	714,00	€ 17,00	
573-647-20	627,00	€ 17,00	
573-648-20	660,00	€ 17,00	
573-651-20	606,00	€ 17,00	
573-652-20	703,00	€ 17,00	
573-653-20	552,00	€ 17,00	
573-654-20	648,00	€ 17,00	
573-661-20	606,00	€ 17,00	
573-662-20	552,00	€ 17,00	
573-676-20	319,00	€ 17,00	
573-677-20	418,00	€ 17,00	
573-679	940,00	€ 19,00	
573-701-20	606,00		
573-702-20	626,00		

Codice	Listino €	Rapporto di taratura €	Note
573-704	825,00		
573-705-20	573,00		
573-706-20	638,00		
573-708	833,00		
573-721-20	487,00		
573-725-20	541,00		
573-734-20	681,00		
573-742-20	767,00		
573-745-20	681,00		
573-746-20	714,00		
573-751-20	606,00		
573-752-20	703,00		
573-761-20	606,00		
575-121	209,00	€ 22,50	
575-122	211,00	€ 22,50	
575-123	211,00	€ 22,50	
575-303	202,00	€ 17,00	
575-313	202,00	€ 17,00	
575-326	552,00	€ 17,00	
575-326-5	593,00	€ 17,00	
575-327	621,00	€ 22,50	
575-327-5	663,00	€ 22,50	
575-328	674,00	€ 22,50	
575-328-5	716,00	€ 22,50	
58AAA151	20,00		
600004	47,00		
600005	37,00		
600006	47,00		
600007	45,00		
600008	10,00		
600009D	7,00		
601167	375,00		
601644	470,00		
601645	190,00		
602160	206,00		
602163	247,00		
60HR15YMPA	520,00		
611101-516	97,00		
611101-531	38,60		

A = Rapporto di taratura solo su strumento B = Rapporto di taratura solo su testina C = Rapporto di taratura solo su testa alesometro D = Rapporto di taratura solo su comparatore

Codice	Listino €	Rapporto di taratura €	Note
611102-516	67,10		
611102-531	26,40		
611105-121	26,40		
611105-131	22,40		
611105-531	26,40		
611105-541	22,40		
611106-131	22,30		
611106-541	22,30		
611107-531	26,60		
611107-541	22,30		
611108-541	22,30		
611109-131	23,70		
611109-541	23,70		
611113-541	30,90		
611115-131	24,20		
611115-531	29,00		
611116-131	24,20		
611117-131	24,20		
611118-131	24,20		
611119-131	24,20		
611121-121	28,50		
611121-131	23,70		
611121-541	23,70		
611122-131	23,70		
611123-131	23,70		
611124-131	23,70		
611125-131	23,70		
611126-131	23,70		
611127-131	23,70		
611128-131	23,70		
611128-541	23,70		
611129-131	23,70		
611135-131	23,70		
611141-131	23,70		
611141-541	23,70		
611142-131	23,70		
611143-121	28,50		
611143-131	23,70		
611144-131	23,70		

Codice	Listino €	Rapporto di taratura €	Note
611145-121	28,50		
611145-131	23,70		
611145-531	28,50		
611146-121	28,50		
611146-131	23,70		
611146-531	28,50		
611146-541	23,70		
611147-131	23,70		
611148-131	23,70		
611149-131	23,70		
611150-131	23,70		
611151-131	23,70		
611152-131	23,70		
611153-131	23,70		
611154-121	28,50		
611154-131	23,70		
611155-131	23,70		
611155-531	28,50		
611156-131	23,70		
611157-131	23,70		
611158-131	23,70		
611159-131	23,70		
611160-131	23,70		
611160-531	28,50		
611160-541	23,70		
611161-131	23,70		
611162-131	23,70		
611163-131	23,70		
611164-121	28,50		
611164-131	23,70		
611165-131	23,70		
611165-531	28,50		
611166-131	23,70		
611166-521	29,20		
611167-131	23,70		
611168-131	23,70		
611169-131	23,70		
611170-131	23,70		
611171-131	23,70		

A = Rapporto di taratura solo su strumento B = Rapporto di taratura solo su testina C = Rapporto di taratura solo su testa alesometro D = Rapporto di taratura solo su comparatore

Codice	Listino €	Rapporto di taratura €	Note
611172-131	23,70		
611173-131	23,70		
611174-121	28,50		
611174-131	23,70		
611175-121	28,50		
611175-131	23,70		
611176-131	23,70		
611177-131	23,70		
611178-131	24,20		
611179-131	24,20		
611180-131	24,20		
611181-131	24,20		
611182-131	24,20		
611182-541	24,20		
611183-131	24,20		
611184-131	24,20		
611185-131	24,20		
611186-131	24,20		
611187-131	24,20		
611188-131	24,20		
611189-131	24,20		
611191-121	28,50		
611191-131	23,70		
611191-531	28,50		
611192-131	24,20		
611192-516	72,70		
611192-531	29,00		
611192-541	24,20		
611193-131	30,30		
611193-531	36,40		
611193-541	30,30		
611194-131	30,90		
611194-531	37,00		
611194-541	30,90		
611195-121	44,80		
611195-131	37,30		
611195-531	44,80		
611196-131	37,80		
611196-541	37,80		

Codice	Listino €	Rapporto di taratura €	Note
611197-131	40,40		
611197-531	48,20		
611198-131	40,70		
611198-531	48,80		
611198-541	40,70		
611199-131	43,40		
611199-541	43,40		
611201-121	53,00		
611201-131	44,40		
611201-141	35,40		
611201-521	91,60		
611201-531	53,00		
611201-541	44,40		
611201-551	35,40		
611202-121	74,40		
611202-131	62,10		
611202-141	49,60		
611202-521	145,00		
611202-531	74,40		
611202-541	62,10		
611203-121	96,00		
611203-131	80,20		
611203-141	64,00		
611203-531	96,00		
611203-541	80,20		
611204-121	115,00		
611204-131	95,70		
611204-141	76,80		
611204-531	115,00		
611204-541	95,70		
611205-531	231,00		
611205-541	192,00		
611206-121	239,70		
611206-531	265,00		
611206-541	221,00		
611207-531	317,00		
611207-541	264,00		
611208-121	343,00		
611208-531	343,00		

A = Rapporto di taratura solo su strumento B = Rapporto di taratura solo su testina C = Rapporto di taratura solo su testa alesometro D = Rapporto di taratura solo su comparatore

Codice	Listino €	Rapporto di taratura €	Note
611208-541	288,00		
611209-121	36,40		
611209-131	30,30		
611210-121	37,50		
611210-131	31,40		
611211-121	45,20		
611211-131	37,80		
611212-121	35,60		
611212-131	29,60		
611212-531	35,60		
611213-131	30,30		
611213-541	30,30		
611214-131	36,40		
611215-131	37,30		
611215-531	44,80		
611215-541	37,30		
611216-131	39,90		
611217-131	40,70		
611217-521	81,00		
611217-531	48,80		
611217-541	40,70		
611218-131	42,90		
611218-521	87,10		
611218-551	34,30		
611219-131	43,40		
611219-541	43,40		
611220-121	48,20		
611220-131	40,40		
611221-121	29,00		
611221-131	24,20		
611221-531	29,00		
611222-121	374,10		
611222-531	413,00		
611222-541	343,00		
611223-531	496,00		
611223-541	413,00		
611224-531	714,00		
611225-531	813,00		
611226-121	49,50		

Codice	Listino €	Rapporto di taratura €	Note
611226-131	41,20		
611227-121	51,90		
611227-131	43,40		
611231-531	40,00		
611303-131	22,30		
611303-531	26,60		
611304-131	86,30		
611304-531	104,00		
611305-131	86,30		
611305-531	104,00		
611306-131	86,30		
611307-131	86,30		
611307-531	104,00		
611308-131	72,00		
611310-121	86,40		
611310-131	72,00		
611310-531	86,40		
611315-131	67,10		
611318-131	62,60		
611320-121	40,00		
611320-131	33,50		
611322-531	40,00		
611322-541	33,50		
611325-121	40,00		
611325-131	33,50		
611325-531	40,00		
611326-131	33,50		
611327-131	33,50		
611329-131	32,40		
611330-131	32,40		
611330-531	38,60		
611334-531	38,60		
611334-541	32,40		
611335-531	38,60		
611340-531	26,40		
611506-016	101,00		
611506-021	40,00		
611506-026	92,20		
611506-031	33,50		

A = Rapporto di taratura solo su strumento B = Rapporto di taratura solo su testina C = Rapporto di taratura solo su testa alesometro D = Rapporto di taratura solo su comparatore

Codice	Listino €	Rapporto di taratura €	Note
611506-036	85,50		
611506-041	26,60		
611506-046	78,40		
611506-121	40,00		
611506-131	33,50		
611516-016	66,60		
611516-021	26,60		
611516-031	22,30		
611516-036	74,30		
611516-041	17,60		
611516-046	69,80		
611516-131	22,30		
611517-016	66,60		
611517-021	26,60		
611517-031	22,30		
611517-036	74,30		
611517-041	17,60		
611517-046	69,80		
611517-131	22,30		
611518-016	66,60		
611518-021	26,60		
611518-031	22,30		
611518-036	74,30		
611518-041	17,60		
611518-046	69,80		
611518-131	22,30		
611519-016	66,60		
611519-021	26,60		
611519-026	78,40		
611519-031	22,30		
611519-036	74,30		
611519-041	17,60		
611519-046	69,80		
611519-131	22,30		
611520-016	67,10		
611520-021	26,40		
611520-026	78,60		
611520-031	22,40		
611520-041	17,80		

Codice	Listino €	Rapporto di taratura €	Note
611520-046	70,00		
611520-131	22,40		
611521-016	67,10		
611521-021	26,40		
611521-031	22,40		
611521-036	74,40		
611521-041	17,80		
611521-131	22,40		
611522-016	67,10		
611522-021	26,40		
611522-031	22,40		
611522-036	74,40		
611522-041	17,80		
611522-131	22,40		
611523-016	67,10		
611523-021	26,40		
611523-026	78,60		
611523-031	22,40		
611523-036	74,40		
611523-041	17,80		
611523-131	22,40		
611524-016	67,10		
611524-021	26,40		
611524-026	78,60		
611524-031	22,40		
611524-036	74,40		
611524-041	17,80		
611524-131	22,40		
611525-016	67,10		
611525-021	26,40		
611525-026	78,60		
611525-031	22,40		
611525-036	74,40		
611525-041	17,80		
611525-131	22,40		
611526-016	67,10		
611526-021	26,40		
611526-026	78,60		
611526-031	22,40		

A = Rapporto di taratura solo su strumento B = Rapporto di taratura solo su testina C = Rapporto di taratura solo su testa alesometro D = Rapporto di taratura solo su comparatore

Codice	Listino €	Rapporto di taratura €	Note
611526-036	74,40		
611526-041	17,80		
611526-131	22,40		
611527-016	67,10		
611527-021	26,40		
611527-026	78,60		
611527-031	22,40		
611527-036	74,40		
611527-041	17,80		
611527-131	22,40		
611528-016	67,10		
611528-021	26,40		
611528-031	22,40		
611528-041	17,80		
611528-131	22,40		
611529-016	67,10		
611529-021	26,40		
611529-031	22,40		
611529-041	17,80		
611529-131	22,40		
611551-016	77,00		
611551-021	30,90		
611551-026	82,90		
611551-031	25,60		
611551-041	20,50		
611551-131	25,60		
611552-016	77,00		
611552-021	30,90		
611552-026	82,90		
611552-031	25,60		
611552-041	20,50		
611552-131	25,60		
611553-016	77,00		
611553-021	30,90		
611553-026	82,90		
611553-031	25,60		
611553-041	20,50		
611553-131	25,60		
611554-016	77,00		

Codice	Listino €	Rapporto di taratura €	Note
611554-021	30,90		
611554-026	82,90		
611554-031	25,60		
611554-041	20,50		
611554-131	25,60		
611555-016	77,00		
611555-021	30,90		
611555-026	82,90		
611555-031	25,60		
611555-041	20,50		
611555-131	25,60		
611556-016	77,00		
611556-021	30,90		
611556-026	82,90		
611556-031	25,60		
611556-041	20,50		
611556-131	25,60		
611557-016	77,00		
611557-021	30,90		
611557-026	82,90		
611557-031	25,60		
611557-041	20,50		
611557-131	25,60		
611558-016	77,00		
611558-021	30,90		
611558-026	82,90		
611558-031	25,60		
611558-041	20,50		
611558-131	25,60		
611559-016	77,00		
611559-021	30,90		
611559-026	82,90		
611559-031	25,60		
611559-041	20,50		
611559-131	25,60		
611561-016	67,10		
611561-021	26,40		
611561-026	78,60		
611561-031	22,40		

A = Rapporto di taratura solo su strumento B = Rapporto di taratura solo su testina C = Rapporto di taratura solo su testa alesometro D = Rapporto di taratura solo su comparatore

Codice	Listino €	Rapporto di taratura €	Note
611561-036	74,40		
611561-041	17,80		
611561-046	70,00		
611561-131	22,40		
611562-016	67,10		
611562-021	26,40		
611562-031	22,40		
611562-036	74,40		
611562-041	17,80		
611562-046	70,00		
611562-131	22,40		
611563-016	67,10		
611563-021	26,40		
611563-026	78,60		
611563-031	22,40		
611563-036	74,40		
611563-041	17,80		
611563-131	22,40		
611564-016	67,10		
611564-021	26,40		
611564-031	22,40		
611564-036	74,40		
611564-041	17,80		
611564-046	70,00		
611564-131	22,40		
611565-016	67,10		
611565-021	26,40		
611565-026	78,60		
611565-031	22,40		
611565-036	74,40		
611565-041	17,80		
611565-046	70,00		
611565-131	22,40		
611566-016	67,10		
611566-021	26,40		
611566-026	78,60		
611566-031	22,40		
611566-036	74,40		
611566-041	17,80		

Codice	Listino €	Rapporto di taratura €	Note
611566-046	63,10		
611566-121	26,40		
611566-131	22,40		
611566-141	17,80		
611567-016	67,10		
611567-021	26,40		
611567-031	22,40		
611567-036	74,40		
611567-041	17,80		
611567-131	22,40		
611568-016	67,10		
611568-021	26,40		
611568-026	78,60		
611568-031	22,40		
611568-036	74,40		
611568-041	17,80		
611568-131	22,40		
611569-016	67,10		
611569-021	26,40		
611569-026	78,60		
611569-031	22,40		
611569-036	74,40		
611569-041	17,80		
611569-131	22,40		
611570-016	67,10		
611570-021	26,40		
611570-031	22,40		
611570-036	74,40		
611570-041	17,80		
611570-046	70,00		
611570-131	22,40		
611571-016	67,10		
611571-021	26,40		
611571-026	78,60		
611571-031	22,40		
611571-036	74,40		
611571-041	17,80		
611571-131	22,40		
611572-016	67,10		

A = Rapporto di taratura solo su strumento B = Rapporto di taratura solo su testina C = Rapporto di taratura solo su testa alesometro D = Rapporto di taratura solo su comparatore

Codice	Listino €	Rapporto di taratura €	Note
611572-021	26,40		
611572-031	22,40		
611572-036	74,40		
611572-041	17,80		
611572-131	22,40		
611573-016	67,10		
611573-021	26,40		
611573-031	22,40		
611573-036	74,40		
611573-041	17,80		
611573-131	22,40		
611574-016	67,10		
611574-021	26,40		
611574-031	22,40		
611574-036	74,40		
611574-041	17,80		
611574-131	22,40		
611575-016	67,10		
611575-021	26,40		
611575-026	78,60		
611575-031	22,40		
611575-036	74,40		
611575-041	17,80		
611575-046	70,00		
611575-131	22,40		
611576-016	67,10		
611576-021	26,40		
611576-031	22,40		
611576-036	74,40		
611576-041	17,80		
611576-131	22,40		
611577-016	67,10		
611577-021	26,40		
611577-031	22,40		
611577-041	17,80		
611577-131	22,40		
611578-016	67,10		
611578-021	26,40		
611578-031	22,40		

Codice	Listino €	Rapporto di taratura €	Note
611578-041	17,80		
611578-131	22,40		
611579-016	67,10		
611579-021	26,40		
611579-026	78,60		
611579-031	22,40		
611579-041	17,80		
611579-131	22,40		
611580-016	67,10		
611580-021	26,40		
611580-026	78,60		
611580-031	22,40		
611580-036	74,40		
611580-041	17,80		
611580-131	22,40		
611581-016	67,10		
611581-021	26,40		
611581-026	78,60		
611581-031	22,40		
611581-036	74,40		
611581-041	17,80		
611581-131	22,40		
611582-016	67,10		
611582-021	26,40		
611582-031	22,40		
611582-036	74,40		
611582-041	17,80		
611582-131	22,40		
611583-016	67,10		
611583-021	26,40		
611583-031	22,40		
611583-041	17,80		
611583-131	22,40		
611584-016	67,10		
611584-021	26,40		
611584-026	78,60		
611584-031	22,40		
611584-036	74,40		
611584-041	17,80		

A = Rapporto di taratura solo su strumento B = Rapporto di taratura solo su testina C = Rapporto di taratura solo su testa alesometro D = Rapporto di taratura solo su comparatore

Codice	Listino €	Rapporto di taratura €	Note
611584-131	22,40		
611585-016	67,10		
611585-021	26,40		
611585-031	22,40		
611585-041	17,80		
611585-131	22,40		
611586-016	67,10		
611586-021	26,40		
611586-031	22,40		
611586-036	74,40		
611586-041	17,80		
611586-131	22,40		
611587-016	67,10		
611587-021	26,40		
611587-031	22,40		
611587-036	74,40		
611587-041	17,80		
611587-131	22,40		
611588-016	67,10		
611588-021	26,40		
611588-031	22,40		
611588-041	17,80		
611588-131	22,40		
611589-016	67,10		
611589-021	26,40		
611589-031	22,40		
611589-041	17,80		
611589-131	22,40		
611590-016	67,10		
611590-021	26,40		
611590-026	78,60		
611590-031	22,40		
611590-036	74,40		
611590-041	17,80		
611590-046	70,00		
611590-131	22,40		
611591-021	26,40		
611591-026	78,60		
611591-031	22,40		

Codice	Listino €	Rapporto di taratura €	Note
611591-041	17,80		
611591-131	22,40		
611592-016	67,10		
611592-021	26,40		
611592-031	22,40		
611592-036	74,40		
611592-041	17,80		
611592-131	22,40		
611593-016	67,10		
611593-021	26,40		
611593-026	78,60		
611593-031	22,40		
611593-041	17,80		
611593-131	22,40		
611594-016	67,10		
611594-021	26,40		
611594-031	22,40		
611594-041	17,80		
611594-131	22,40		
611595-016	67,10		
611595-021	26,40		
611595-026	78,60		
611595-031	22,40		
611595-041	17,80		
611595-131	22,40		
611596-016	67,10		
611596-021	26,40		
611596-026	78,60		
611596-031	22,40		
611596-041	17,80		
611596-131	22,40		
611597-016	67,10		
611597-021	26,40		
611597-031	22,40		
611597-036	74,40		
611597-041	17,80		
611597-131	22,40		
611598-016	67,10		
611598-021	26,40		

A = Rapporto di taratura solo su strumento B = Rapporto di taratura solo su testina C = Rapporto di taratura solo su testa alesometro D = Rapporto di taratura solo su comparatore

Codice	Listino €	Rapporto di taratura €	Note
611598-031	22,40		
611598-041	17,80		
611598-131	22,40		
611599-016	67,10		
611599-021	26,40		
611599-026	78,60		
611599-031	22,40		
611599-131	22,40		
611600-016	67,10		
611600-021	26,40		
611600-031	22,40		
611600-036	74,40		
611600-041	17,80		
611600-046	70,00		
611600-131	22,40		
611601-016	67,10		
611601-021	26,40		
611601-031	22,40		
611601-036	74,40		
611601-041	17,80		
611601-131	22,40		
611602-016	67,10		
611602-021	26,40		
611602-031	22,40		
611602-036	74,40		
611602-041	17,80		
611602-131	22,40		
611603-021	26,40		
611603-031	22,40		
611603-036	74,40		
611603-041	17,80		
611603-131	22,40		
611604-016	67,10		
611604-021	26,40		
611604-031	22,40		
611604-041	17,80		
611604-131	22,40		
611605-016	67,10		
611605-021	26,40		

Codice	Listino €	Rapporto di taratura €	Note
611605-026	78,60		
611605-031	22,40		
611605-041	17,80		
611605-131	22,40		
611606-016	67,10		
611606-021	26,40		
611606-026	78,60		
611606-031	22,40		
611606-036	74,40		
611606-041	17,80		
611606-131	22,40		
611607-016	67,10		
611607-021	26,40		
611607-031	22,40		
611607-041	17,80		
611607-131	22,40		
611608-021	26,40		
611608-026	78,60		
611608-031	22,40		
611608-036	74,40		
611608-041	17,80		
611608-131	22,40		
611609-021	26,40		
611609-031	22,40		
611609-041	17,80		
611609-131	22,40		
611611-016	67,10		
611611-021	26,40		
611611-026	78,60		
611611-031	22,40		
611611-036	74,40		
611611-041	17,80		
611611-046	70,00		
611611-121	26,40		
611611-131	22,40		
611612-016	66,60		
611612-021	26,60		
611612-026	78,40		
611612-031	22,30		

A = Rapporto di taratura solo su strumento B = Rapporto di taratura solo su testina C = Rapporto di taratura solo su testa alesometro D = Rapporto di taratura solo su comparatore

Codice	Listino €	Rapporto di taratura €	Note
611612-036	74,30		
611612-041	17,60		
611612-046	69,80		
611612-131	22,30		
611613-016	70,90		
611613-021	28,50		
611613-026	80,70		
611613-031	23,70		
611613-036	75,70		
611613-041	19,10		
611613-046	71,10		
611613-131	23,70		
611614-016	72,70		
611614-021	29,00		
611614-026	81,20		
611614-031	24,20		
611614-036	75,90		
611614-041	19,60		
611614-046	71,60		
611614-131	24,20		
611615-016	72,70		
611615-021	29,00		
611615-026	81,20		
611615-031	24,20		
611615-036	75,90		
611615-041	19,60		
611615-046	71,60		
611615-121	29,00		
611615-131	24,20		
611615-531	29,00		
611616-016	89,30		
611616-021	35,60		
611616-026	87,70		
611616-031	29,60		
611616-036	81,80		
611616-041	23,70		
611616-046	75,70		
611616-131	29,60		
611617-016	89,30		

Codice	Listino €	Rapporto di taratura €	Note
611617-021	35,60		
611617-026	87,70		
611617-031	29,60		
611617-036	81,80		
611617-041	23,70		
611617-046	75,70		
611617-131	29,60		
611618-016	90,40		
611618-021	36,40		
611618-026	88,20		
611618-031	30,30		
611618-036	82,40		
611618-041	24,20		
611618-046	75,90		
611618-131	30,30		
611619-016	92,40		
611619-021	37,00		
611619-026	88,80		
611619-031	30,90		
611619-036	82,90		
611619-041	24,50		
611619-131	30,90		
611619-531	37,00		
611619-541	30,90		
611619-551	24,50		
611621-016	109,00		
611621-021	43,60		
611621-026	95,60		
611621-031	36,40		
611621-036	88,20		
611621-041	29,00		
611621-131	36,40		
611622-016	111,00		
611622-021	44,20		
611622-026	96,40		
611622-031	36,80		
611622-041	29,30		
611622-131	36,80		
611623-016	112,00		

A = Rapporto di taratura solo su strumento B = Rapporto di taratura solo su testina C = Rapporto di taratura solo su testa alesometro D = Rapporto di taratura solo su comparatore

Codice	Listino €	Rapporto di taratura €	Note
611623-021	44,80		
611623-031	37,30		
611623-036	89,50		
611623-041	29,80		
611623-131	37,30		
611624-016	114,00		
611624-021	45,20		
611624-026	97,20		
611624-031	37,80		
611624-036	90,00		
611624-041	30,30		
611624-131	37,80		
611625-016	114,00		
611625-021	45,20		
611625-026	97,20		
611625-031	37,80		
611625-036	90,00		
611625-041	30,30		
611625-121	45,20		
611625-131	37,80		
611626-016	119,00		
611626-021	47,20		
611626-026	98,90		
611626-031	39,40		
611626-041	31,60		
611626-131	39,40		
611627-016	120,00		
611627-021	47,90		
611627-026	100,00		
611627-031	39,90		
611627-036	92,00		
611627-041	32,00		
611627-131	39,90		
611628-016	122,00		
611628-021	48,20		
611628-026	101,00		
611628-031	40,40		
611628-036	92,20		
611628-041	32,40		

Codice	Listino €	Rapporto di taratura €	Note
611628-131	40,40		
611629-016	123,00		
611629-021	48,80		
611629-026	101,00		
611629-031	40,70		
611629-036	92,80		
611629-041	32,70		
611629-131	40,70		
611631-016	129,00		
611631-021	51,40		
611631-026	104,00		
611631-031	42,90		
611631-041	34,30		
611631-131	42,90		
611632-016	130,00		
611632-021	51,90		
611632-026	104,00		
611632-031	43,40		
611632-041	34,80		
611632-121	51,90		
611632-131	43,40		
611632-141	34,80		
611633-016	130,00		
611633-021	51,90		
611633-026	104,00		
611633-031	43,40		
611633-036	95,40		
611633-041	34,80		
611633-046	86,80		
611633-121	51,90		
611633-131	43,40		
611633-141	34,80		
611634-016	130,00		
611634-021	51,90		
611634-026	104,00		
611634-031	43,40		
611634-041	34,80		
611634-131	43,40		
611635-016	132,00		

A = Rapporto di taratura solo su strumento B = Rapporto di taratura solo su testina C = Rapporto di taratura solo su testa alesometro D = Rapporto di taratura solo su comparatore

Codice	Listino €	Rapporto di taratura €	Note
611635-021	52,50		
611635-026	105,00		
611635-031	43,90		
611635-036	95,60		
611635-041	34,80		
611635-046	86,80		
611635-121	52,50		
611635-131	43,90		
611641-016	66,60		
611641-021	26,60		
611641-026	78,40		
611641-031	22,30		
611641-036	74,30		
611641-041	17,60		
611641-046	69,80		
611641-121	26,60		
611641-131	22,30		
611642-016	70,90		
611642-021	28,50		
611642-026	80,70		
611642-031	23,70		
611642-036	75,70		
611642-041	19,10		
611642-046	71,10		
611642-131	23,70		
611643-016	72,70		
611643-021	29,00		
611643-031	24,20		
611643-036	75,90		
611643-041	19,60		
611643-131	24,20		
611644-016	72,70		
611644-021	29,00		
611644-031	24,20		
611644-041	19,60		
611644-121	29,00		
611644-131	24,20		
611645-016	87,70		
611645-021	34,80		

Codice	Listino €	Rapporto di taratura €	Note
611645-026	86,80		
611645-031	29,20		
611645-036	73,40		
611645-041	23,10		
611645-046	67,80		
611645-131	29,20		
611646-016	89,30		
611646-021	35,60		
611646-031	29,60		
611646-036	81,80		
611646-041	23,70		
611646-131	29,60		
611647-016	90,40		
611647-021	36,40		
611647-026	88,20		
611647-031	30,30		
611647-036	74,30		
611647-041	24,20		
611647-046	68,60		
611647-131	30,30		
611648-016	90,40		
611648-021	36,40		
611648-031	30,30		
611648-036	74,30		
611648-041	24,20		
611648-046	68,60		
611648-131	30,30		
611649-016	92,40		
611649-021	37,00		
611649-026	88,80		
611649-031	30,90		
611649-041	24,50		
611649-131	30,90		
611650-016	94,00		
611650-021	37,50		
611650-026	89,60		
611650-031	31,40		
611650-036	83,40		
611650-041	25,20		

A = Rapporto di taratura solo su strumento B = Rapporto di taratura solo su testina C = Rapporto di taratura solo su testa alesometro D = Rapporto di taratura solo su comparatore

Codice	Listino €	Rapporto di taratura €	Note
611650-046	69,60		
611650-131	31,40		
611651-016	111,00		
611651-021	44,20		
611651-031	36,80		
611651-036	89,00		
611651-041	29,30		
611651-131	36,80		
611652-016	112,00		
611652-021	44,80		
611652-026	96,80		
611652-031	37,30		
611652-036	89,50		
611652-041	29,80		
611652-131	37,30		
611653-021	44,80		
611653-031	37,30		
611653-036	89,50		
611653-041	29,80		
611653-046	74,00		
611653-131	37,30		
611654-016	114,00		
611654-021	45,20		
611654-031	37,80		
611654-041	30,30		
611654-131	37,80		
611655-016	116,00		
611655-021	46,00		
611655-031	38,30		
611655-041	30,80		
611655-131	38,30		
611656-016	120,00		
611656-021	47,90		
611656-031	39,90		
611656-041	32,00		
611656-131	39,90		
611657-016	122,00		
611657-021	48,20		
611657-031	40,40		

Codice	Listino €	Rapporto di taratura €	Note
611657-041	32,40		
611657-131	40,40		
611658-016	122,00		
611658-021	48,20		
611658-026	101,00		
611658-031	40,40		
611658-041	32,40		
611658-131	40,40		
611659-016	123,00		
611659-021	48,80		
611659-026	101,00		
611659-031	40,70		
611659-041	32,70		
611659-131	40,70		
611660-016	124,00		
611660-021	49,50		
611660-031	41,20		
611660-041	32,70		
611660-131	41,20		
611661-016	129,00		
611661-021	51,40		
611661-031	42,90		
611661-041	34,30		
611661-131	42,90		
611662-016	130,00		
611662-021	51,90		
611662-026	104,00		
611662-031	43,40		
611662-041	34,80		
611662-131	43,40		
611663-016	130,00		
611663-021	51,90		
611663-031	43,40		
611663-041	34,80		
611663-131	43,40		
611664-016	132,00		
611664-021	52,50		
611664-026	105,00		
611664-031	43,90		

A = Rapporto di taratura solo su strumento B = Rapporto di taratura solo su testina C = Rapporto di taratura solo su testa alesometro D = Rapporto di taratura solo su comparatore

Codice	Listino €	Rapporto di taratura €	Note
611664-036	95,60		
611664-041	34,80		
611664-131	43,90		
611671-016	92,40		
611671-021	37,00		
611671-026	88,80		
611671-031	30,90		
611671-036	82,90		
611671-041	24,50		
611671-046	76,80		
611671-121	37,00		
611671-131	30,90		
611672-016	123,00		
611672-021	48,80		
611672-026	101,00		
611672-031	40,70		
611672-036	92,80		
611672-041	32,70		
611672-046	84,70		
611672-131	40,70		
611673-016	150,00		
611673-021	59,60		
611673-026	105,00		
611673-031	49,80		
611673-036	102,00		
611673-041	39,60		
611673-131	49,80		
611674-016	166,00		
611674-021	65,80		
611674-026	118,00		
611674-031	55,10		
611674-041	44,00		
611674-046	96,00		
611674-121	65,80		
611674-131	55,10		
611675-016	187,00		
611675-021	74,40		
611675-026	127,00		
611675-031	62,10		

Codice	Listino €	Rapporto di taratura €	Note
611675-036	115,00		
611675-041	49,60		
611675-046	102,00		
611675-121	74,40		
611675-131	62,10		
611675-141	49,60		
611675-531	74,40		
611675-541	62,10		
611675-551	49,60		
611676-016	215,00		
611676-021	85,80		
611676-026	138,00		
611676-031	71,60		
611676-041	57,30		
611676-046	110,00		
611676-131	71,60		
611677-016	235,00		
611677-021	94,00		
611677-026	147,00		
611677-031	78,30		
611677-036	130,00		
611677-041	62,30		
611677-131	78,30		
611678-016	260,00		
611678-021	104,00		
611678-026	156,00		
611678-031	86,60		
611678-036	139,00		
611678-041	69,30		
611678-046	122,00		
611678-131	86,60		
611679-016	271,00		
611679-021	109,00		
611679-026	161,00		
611679-031	90,30		
611679-036	142,00		
611679-041	72,20		
611679-046	125,00		
611679-131	90,30		

A = Rapporto di taratura solo su strumento B = Rapporto di taratura solo su testina C = Rapporto di taratura solo su testa alesometro D = Rapporto di taratura solo su comparatore

Codice	Listino €	Rapporto di taratura €	Note
611679-531	109,00		
611679-541	90,30		
611679-551	72,20		
611681-016	288,00		
611681-01B	2167,00		
611681-021	115,00		
611681-026	167,00		
611681-031	95,70		
611681-036	148,00		
611681-041	76,80		
611681-046	129,00		
611681-121	115,00		
611681-131	95,70		
611682-016	864,00		
611682-01B	3050,00		
611682-021	343,00		
611682-026	397,00		
611682-031	288,00		
611682-036	340,00		
611682-041	230,00		
611682-046	282,00		
611682-131	232,00		
611682-531	343,00		
611683-016	1239,00		
611683-01B	3616,00		
611683-021	496,00		
611683-026	548,00		
611683-031	413,00		
611683-036	464,00		
611683-041	330,00		
611683-046	384,00		
611683-531	496,00		
611683-551	330,00		
611684-016	1786,00		
611684-01B	4064,00		
611684-021	714,00		
611684-026	765,00		
611684-031	596,00		
611684-036	647,00		

Codice	Listino €	Rapporto di taratura €	Note
611684-041	474,00		
611684-551	474,00		
611685-016	2032,00		
611685-01B	5216,00		
611685-021	813,00		
611685-026	864,00		
611685-031	679,00		
611685-036	730,00		
611685-041	541,00		
611685-046	596,00		
611685-541	679,00		
611690-021	26,60		
611690-031	22,30		
611690-131	22,30		
611691-016	66,60		
611691-021	26,60		
611691-031	22,30		
611691-131	22,30		
611692-016	66,60		
611692-021	26,60		
611692-031	22,30		
611692-131	22,30		
611693-016	66,60		
611693-021	26,60		
611693-031	22,30		
611693-131	22,30		
611694-016	66,60		
611694-021	26,60		
611694-031	22,30		
611694-131	22,30		
611695-016	66,60		
611695-021	26,60		
611695-026	78,40		
611695-031	22,30		
611695-131	22,30		
611696-016	66,60		
611696-021	26,60		
611696-031	22,30		
611696-131	22,30		

A = Rapporto di taratura solo su strumento B = Rapporto di taratura solo su testina C = Rapporto di taratura solo su testa alesometro D = Rapporto di taratura solo su comparatore

Codice	Listino €	Rapporto di taratura €	Note
611697-016	66,60		
611697-021	26,60		
611697-031	22,30		
611697-131	22,30		
611698-016	66,60		
611698-021	26,60		
611698-031	22,30		
611698-121	26,60		
611698-131	22,30		
611699-016	66,60		
611699-021	26,60		
611699-031	22,30		
611699-131	22,30		
611701-021	26,60		
611701-031	22,30		
611701-131	22,30		
611702-021	26,60		
611702-031	22,30		
611702-131	22,30		
611703-021	26,60		
611703-031	22,30		
611703-036	67,00		
611703-041	17,60		
611703-131	22,30		
611704-031	22,30		
611704-131	22,30		
611705-031	22,30		
611705-041	17,60		
611705-131	22,30		
611706-031	22,30		
611706-131	22,30		
611707-031	22,30		
611707-036	74,00		
611707-041	17,60		
611707-131	22,30		
611708-031	22,30		
611708-131	22,30		
611709-031	22,30		
611709-131	22,30		

Codice	Listino €	Rapporto di taratura €	Note
611710-016	66,60		
611710-021	26,60		
611710-031	22,30		
611710-041	17,60		
611710-131	22,30		
611711-021	26,60		
611711-031	22,30		
611711-131	22,30		
611712-031	22,30		
611712-131	22,30		
611713-031	22,30		
611713-041	17,60		
611713-131	22,30		
611714-021	26,60		
611714-031	22,30		
611714-131	22,30		
611715-021	26,60		
611715-031	22,30		
611715-041	17,60		
611715-131	22,30		
611716-031	22,30		
611716-131	22,30		
611717-031	22,30		
611717-041	17,60		
611717-131	22,30		
611718-031	22,30		
611718-131	22,30		
611719-031	22,30		
611719-131	22,30		
611720-021	26,60		
611720-031	22,30		
611720-041	17,60		
611720-131	22,30		
611721-021	26,60		
611721-031	22,30		
611721-131	22,30		
611722-031	22,30		
611722-131	22,30		
611723-021	26,60		

A = Rapporto di taratura solo su strumento B = Rapporto di taratura solo su testina C = Rapporto di taratura solo su testa alesometro D = Rapporto di taratura solo su comparatore

Codice	Listino €	Rapporto di taratura €	Note
611723-031	22,30		
611723-041	17,60		
611723-131	22,30		
611724-021	26,60		
611724-031	22,30		
611724-131	22,30		
611725-021	28,50		
611725-031	23,70		
611725-041	19,10		
611725-131	23,70		
611726-031	23,70		
611726-131	23,70		
611727-021	28,50		
611727-031	23,70		
611727-041	19,10		
611727-131	23,70		
611728-031	23,70		
611728-131	23,70		
611729-021	28,50		
611729-031	23,70		
611729-131	23,70		
611730-016	70,90		
611730-021	28,50		
611730-031	23,70		
611730-041	19,10		
611730-131	23,70		
611731-031	23,70		
611731-131	23,70		
611732-031	23,70		
611732-131	23,70		
611733-016	70,90		
611733-021	28,50		
611733-031	23,70		
611733-041	19,10		
611733-131	23,70		
611734-021	28,50		
611734-031	23,70		
611734-131	23,70		
611735-021	28,50		

Codice	Listino €	Rapporto di taratura €	Note
611735-031	23,70		
611735-041	19,10		
611735-131	23,70		
611736-031	23,70		
611736-131	23,70		
611737-031	23,70		
611737-041	19,10		
611737-131	23,70		
611738-031	23,70		
611738-131	23,70		
611739-031	23,70		
611739-131	23,70		
611740-016	70,90		
611740-021	28,50		
611740-031	23,70		
611740-041	19,10		
611740-131	23,70		
611741-016	70,90		
611741-031	23,70		
611741-131	23,70		
611742-031	23,70		
611742-131	23,70		
611743-016	70,90		
611743-031	23,70		
611743-131	23,70		
611744-031	23,70		
611744-131	23,70		
611745-016	70,90		
611745-021	28,50		
611745-031	23,70		
611745-041	19,10		
611745-131	23,70		
611746-016	70,90		
611746-031	23,70		
611746-131	23,70		
611747-016	70,90		
611747-021	28,50		
611747-031	23,70		
611747-131	23,70		

A = Rapporto di taratura solo su strumento B = Rapporto di taratura solo su testina C = Rapporto di taratura solo su testa alesometro D = Rapporto di taratura solo su comparatore

Codice	Listino €	Rapporto di taratura €	Note
611748-016	70,90		
611748-021	28,50		
611748-031	23,70		
611748-131	23,70		
611749-016	70,90		
611749-021	28,50		
611749-031	23,70		
611749-131	23,70		
611750-016	70,90		
611750-021	25,90		
611750-031	23,70		
611750-041	19,10		
611750-131	23,70		
611751-016	70,90		
611751-021	28,50		
611751-031	23,70		
611751-131	23,70		
611752-016	70,90		
611752-031	23,70		
611752-041	19,10		
611752-131	23,70		
611753-016	70,90		
611753-021	28,50		
611753-031	23,70		
611753-131	23,70		
611754-031	44,40		
611754-036	96,00		
611754-041	35,40		
611755-016	159,00		
611755-021	63,40		
611755-031	52,80		
611755-036	78,00		
611755-041	42,40		
611756-016	176,00		
611756-021	69,80		
611756-031	58,40		
611756-036	111,00		
611756-041	46,40		
611756-046	97,50		

Codice	Listino €	Rapporto di taratura €	Note
611801-016	241,00		
611801-021	96,00		
611801-026	149,00		
611801-031	80,20		
611801-036	133,00		
611801-041	64,00		
611801-046	117,00		
611801-131	80,20		
611802-016	573,00		
611802-01B	2807,00		
611802-021	231,00		
611802-026	283,00		
611802-031	192,00		
611802-036	244,00		
611802-041	154,00		
611802-046	206,00		
611802-131	192,00		
611802-531	231,00		
611803-016	663,00		
611803-01B	2884,00		
611803-021	265,00		
611803-026	317,00		
611803-031	221,00		
611803-036	273,00		
611803-041	177,00		
611803-046	229,00		
611803-131	221,00		
611803-531	265,00		
611804-016	791,00		
611804-01B	2951,00		
611804-021	317,00		
611804-026	368,00		
611804-031	264,00		
611804-036	316,00		
611804-041	212,00		
611804-046	264,00		
611804-131	264,00		
611805-016	1031,00		
611805-01B	3520,00		

A = Rapporto di taratura solo su strumento B = Rapporto di taratura solo su testina C = Rapporto di taratura solo su testa alesometro D = Rapporto di taratura solo su comparatore

Codice	Listino €	Rapporto di taratura €	Note
611805-021	413,00		
611805-026	464,00		
611805-031	343,00		
611805-036	397,00		
611805-041	276,00		
611807-016	108,00		
611821-016	259,00		
611821-021	104,00		
611821-026	156,00		
611821-031	86,30		
611821-036	139,00		
611821-041	69,20		
611821-046	122,00		
611821-121	104,00		
611821-131	86,30		
611821-531	104,00		
611822-016	259,00		
611822-021	104,00		
611822-031	86,30		
611822-036	139,00		
611822-046	122,00		
611822-121	104,00		
611822-131	86,30		
611823-016	217,00		
611823-021	86,40		
611823-026	139,00		
611823-031	72,00		
611823-036	125,00		
611823-041	57,60		
611823-046	110,00		
611823-131	72,00		
611824-016	217,00		
611824-021	86,40		
611824-026	139,00		
611824-031	72,00		
611824-036	125,00		
611824-041	57,60		
611824-046	110,00		
611824-131	72,00		

Codice	Listino €	Rapporto di taratura €	Note
611825-016	202,00		
611825-021	80,20		
611825-026	133,00		
611825-031	67,10		
611825-036	120,00		
611825-041	53,50		
611825-046	106,00		
611825-131	67,10		
611826-016	202,00		
611826-021	80,20		
611826-026	133,00		
611826-031	67,10		
611826-036	120,00		
611826-041	53,50		
611826-131	67,10		
611827-016	188,00		
611827-021	75,10		
611827-026	128,00		
611827-031	62,60		
611827-036	115,00		
611827-041	50,00		
611827-131	62,60		
611828-016	188,00		
611828-021	75,10		
611828-031	62,60		
611828-041	50,00		
611828-131	62,60		
611840-016	4640,00		
611840-021	1856,00		
611840-026	1908,00		
611840-031	1549,00		
611840-036	1600,00		
611840-041	1239,00		
611840-046	1293,00		
611840-551	1239,00		
611841-016	5536,00		
611841-021	2212,00		
611841-026	2260,00		
611841-031	1840,00		

A = Rapporto di taratura solo su strumento B = Rapporto di taratura solo su testina C = Rapporto di taratura solo su testa alesometro D = Rapporto di taratura solo su comparatore

Codice	Listino €	Rapporto di taratura €	Note
611841-036	1892,00		
611841-041	1472,00		
611841-046	1527,00		
611842-016	5952,00		
611842-021	2372,00		
611842-026	2423,00		
611842-031	1981,00		
611842-036	2029,00		
611843-016	6496,00		
611843-021	2602,00		
611843-026	2653,00		
611843-031	2170,00		
611843-036	2224,00		
611843-041	1735,00		
611843-046	1789,00		
611844-016	7488,00		
611844-021	2996,00		
611844-031	2500,00		
611844-036	2548,00		
611844-041	2000,00		
611844-046	2052,00		
611845-016	8736,00		
611845-021	3456,00		
611845-026	3552,00		
611845-031	2909,00		
611845-036	2960,00		
611845-041	2327,00		
611845-046	2375,00		
611845-131	2893,00		
611850-016	72,70		
611850-021	29,00		
611850-026	81,20		
611850-031	24,20		
611850-036	75,90		
611850-121	93,30		
611850-131	78,00		
611851-016	90,40		
611851-021	36,40		
611851-026	88,20		

Codice	Listino €	Rapporto di taratura €	Note
611851-031	30,30		
611852-016	92,40		
611852-021	37,00		
611852-026	88,80		
611852-031	30,90		
611852-036	82,90		
611852-046	76,80		
611853-016	112,00		
611853-021	44,80		
611853-026	96,80		
611853-031	37,30		
611853-036	89,50		
611853-131	87,90		
611854-016	122,00		
611854-021	48,20		
611854-026	101,00		
611854-031	40,40		
611855-016	123,00		
611855-021	48,80		
611855-026	101,00		
611855-031	40,70		
611855-041	32,70		
611855-131	102,00		
611856-016	130,00		
611856-021	51,90		
611856-026	104,00		
611856-031	43,40		
611856-041	34,80		
611856-131	106,00		
611857-016	167,00		
611857-021	66,60		
611857-026	119,00		
611857-031	55,60		
611857-036	108,00		
611857-041	44,40		
611857-046	95,40		
611857-131	55,60		
611858-016	704,00		
611858-021	282,00		

A = Rapporto di taratura solo su strumento B = Rapporto di taratura solo su testina C = Rapporto di taratura solo su testa alesometro D = Rapporto di taratura solo su comparatore

Codice	Listino €	Rapporto di taratura €	Note
611858-026	333,00		
611858-031	236,00		
611858-036	242,00		
611858-041	188,00		
611860-016	259,00		
611860-021	104,00		
611860-031	86,30		
611860-041	69,20		
611860-131	86,30		
611861-016	259,00		
611861-021	104,00		
611861-026	156,00		
611861-031	86,30		
611861-131	86,30		
611862-016	259,00		
611862-021	104,00		
611862-031	86,30		
611863-016	259,00		
611863-021	104,00		
611863-031	86,30		
611863-121	93,90		
611863-131	86,30		
611863-531	104,00		
611864-016	259,00		
611864-021	104,00		
611864-031	86,30		
611864-121	104,00		
611864-131	86,30		
611864-531	104,00		
611865-016	259,00		
611865-021	104,00		
611865-031	86,30		
611865-046	122,00		
611866-016	259,00		
611866-021	104,00		
611866-031	86,30		
611866-131	86,30		
611867-016	259,00		
611867-021	104,00		

Codice	Listino €	Rapporto di taratura €	Note
611867-031	86,30		
611867-131	86,30		
611868-016	217,00		
611868-021	86,40		
611868-031	72,00		
611868-036	125,00		
611868-041	57,60		
611868-131	72,00		
611869-016	217,00		
611869-021	86,40		
611869-031	72,00		
611869-041	57,60		
611869-131	72,00		
611870-016	217,00		
611870-021	86,40		
611870-031	72,00		
611870-036	125,00		
611870-041	57,60		
611871-016	217,00		
611871-021	86,40		
611871-026	139,00		
611871-031	72,00		
611871-041	57,60		
611872-016	217,00		
611872-021	86,40		
611872-031	72,00		
611872-036	125,00		
611872-041	57,60		
611872-131	72,00		
611873-016	217,00		
611873-021	86,40		
611873-031	72,00		
611873-036	125,00		
611873-041	57,60		
611874-016	217,00		
611874-021	86,40		
611874-026	139,00		
611874-031	72,00		
611874-041	57,60		

A = Rapporto di taratura solo su strumento B = Rapporto di taratura solo su testina C = Rapporto di taratura solo su testa alesometro D = Rapporto di taratura solo su comparatore

Codice	Listino €	Rapporto di taratura €	Note
611874-131	72,00		
611875-016	217,00		
611875-021	86,40		
611875-031	72,00		
611875-041	57,60		
611876-016	202,00		
611876-021	80,20		
611876-031	67,10		
611876-041	53,50		
611877-016	202,00		
611877-021	80,20		
611877-031	67,10		
611877-041	53,50		
611877-131	67,10		
611878-016	202,00		
611878-021	80,20		
611878-031	67,10		
611878-041	53,50		
611879-016	202,00		
611879-021	80,20		
611879-031	67,10		
611879-041	53,50		
611879-046	106,00		
611880-016	202,00		
611880-021	80,20		
611880-031	67,10		
611880-041	53,50		
611881-016	202,00		
611881-021	80,20		
611881-031	67,10		
611881-041	53,50		
611882-016	202,00		
611882-021	80,20		
611882-031	67,10		
611882-041	53,50		
611882-131	67,10		
611883-016	202,00		
611883-021	80,20		
611883-031	67,10		

Codice	Listino €	Rapporto di taratura €	Note
611883-041	53,50		
611884-016	188,00		
611884-021	75,10		
611884-031	62,60		
611884-036	115,00		
611884-041	50,00		
611885-016	188,00		
611885-021	75,10		
611885-031	62,60		
611885-041	50,00		
611886-016	188,00		
611886-021	75,10		
611886-031	62,60		
611886-041	50,00		
611886-131	62,60		
611887-016	188,00		
611887-021	75,10		
611887-031	62,60		
611887-036	115,00		
611887-041	50,00		
611887-131	62,60		
611888-016	188,00		
611888-021	75,10		
611888-031	62,60		
611888-041	50,00		
611888-131	62,60		
611889-016	188,00		
611889-021	75,10		
611889-031	62,60		
611889-041	50,00		
611889-131	62,60		
611890-016	188,00		
611890-021	75,10		
611890-026	128,00		
611890-031	62,60		
611890-036	115,00		
611890-041	50,00		
611890-131	62,60		
611891-016	188,00		

A = Rapporto di taratura solo su strumento B = Rapporto di taratura solo su testina C = Rapporto di taratura solo su testa alesometro D = Rapporto di taratura solo su comparatore

Codice	Listino €	Rapporto di taratura €	Note
611891-021	75,10		
611891-031	62,60		
611891-041	50,00		
611891-131	62,60		
611892-016	101,00		
611892-021	40,00		
611892-031	33,50		
611892-041	26,60		
611892-131	33,50		
611893-016	101,00		
611893-021	40,00		
611893-031	33,50		
611893-041	26,60		
611893-131	33,50		
611894-016	101,00		
611894-021	40,00		
611894-031	33,50		
611894-041	26,60		
611894-131	33,50		
611895-016	101,00		
611895-021	40,00		
611895-031	33,50		
611895-041	26,60		
611896-016	101,00		
611896-021	40,00		
611896-031	33,50		
611896-041	26,60		
611896-131	33,50		
611897-016	101,00		
611897-021	40,00		
611897-031	33,50		
611897-041	26,60		
611898-016	101,00		
611898-021	40,00		
611898-031	33,50		
611898-041	26,60		
611898-131	33,50		
611899-016	101,00		
611899-021	40,00		

Codice	Listino €	Rapporto di taratura €	Note
611899-031	33,50		
611899-041	26,60		
611899-131	33,50		
611900-016	101,00		
611900-021	40,00		
611900-031	33,50		
611900-041	26,60		
611900-131	33,50		
611901-016	101,00		
611901-021	40,00		
611901-026	92,20		
611901-031	33,50		
611901-036	85,50		
611901-041	26,60		
611901-046	78,40		
611901-131	33,50		
611902-016	101,00		
611902-021	40,00		
611902-031	33,50		
611902-041	26,60		
611902-131	33,50		
611903-016	101,00		
611903-021	40,00		
611903-031	33,50		
611903-041	26,60		
611903-131	33,50		
611904-016	101,00		
611904-021	40,00		
611904-031	33,50		
611904-041	26,60		
611905-016	101,00		
611905-021	40,00		
611905-031	33,50		
611905-041	26,60		
611906-016	101,00		
611906-021	40,00		
611906-031	33,50		
611906-041	26,60		
611906-131	33,50		

A = Rapporto di taratura solo su strumento B = Rapporto di taratura solo su testina C = Rapporto di taratura solo su testa alesometro D = Rapporto di taratura solo su comparatore

Codice	Listino €	Rapporto di taratura €	Note
611907-016	101,00		
611907-021	40,00		
611907-031	33,50		
611907-041	26,60		
611907-131	33,50		
611908-016	101,00		
611908-021	40,00		
611908-031	33,50		
611908-041	26,60		
611909-016	101,00		
611909-021	40,00		
611909-031	33,50		
611909-041	26,60		
611910-016	101,00		
611910-021	40,00		
611910-031	33,50		
611910-041	26,60		
611911-016	97,00		
611911-021	38,60		
611911-026	90,40		
611911-031	32,40		
611911-036	84,40		
611911-041	25,80		
611911-046	78,00		
611911-131	32,40		
611912-021	38,60		
611912-031	32,40		
611913-021	38,60		
611913-026	90,40		
611913-031	32,40		
611913-041	25,80		
611913-131	32,40		
611914-021	38,60		
611914-031	32,40		
611914-041	25,80		
611915-021	38,60		
611915-031	32,40		
611915-041	25,80		
611916-016	97,00		

Codice	Listino €	Rapporto di taratura €	Note
611916-021	38,60		
611916-031	32,40		
611916-036	83,20		
611916-041	25,80		
611916-046	78,30		
611916-131	32,40		
611917-021	38,60		
611917-031	32,40		
611917-041	25,80		
611917-131	32,40		
611918-021	38,60		
611918-031	32,40		
611918-041	25,80		
611919-021	38,60		
611919-031	32,40		
611919-036	83,20		
611919-041	25,80		
611920-021	38,60		
611920-031	32,40		
611920-041	25,80		
611921-016	97,00		
611921-021	38,60		
611921-026	90,40		
611921-031	32,40		
611921-036	84,40		
611921-041	25,80		
611921-131	32,40		
611921-521	55,40		
611922-021	38,60		
611922-031	32,40		
611922-041	25,80		
611922-131	32,40		
611923-021	38,60		
611923-031	32,40		
611923-041	25,80		
611924-021	38,60		
611924-031	32,40		
611924-041	25,80		
611925-016	97,00		

A = Rapporto di taratura solo su strumento B = Rapporto di taratura solo su testina C = Rapporto di taratura solo su testa alesometro D = Rapporto di taratura solo su comparatore

Codice	Listino €	Rapporto di taratura €	Note
611925-021	38,60		
611925-031	32,40		
611925-041	25,80		
611926-021	38,60		
611926-031	32,40		
611926-036	83,20		
611926-041	25,80		
611926-131	32,40		
611927-021	38,60		
611927-031	32,40		
611927-036	83,20		
611927-041	25,80		
611928-021	38,60		
611928-031	32,40		
611928-041	25,80		
611929-021	38,60		
611929-031	32,40		
611929-041	25,80		
611930-021	38,60		
611930-031	32,40		
611930-041	25,80		
611931-016	94,00		
611931-021	37,50		
611931-026	89,60		
611931-031	31,40		
611931-036	83,40		
611931-041	25,20		
611931-131	31,40		
611932-016	94,00		
611932-021	37,50		
611932-026	88,70		
611932-031	31,40		
611932-041	25,20		
611932-131	31,40		
611933-016	94,00		
611933-021	37,50		
611933-026	88,70		
611933-031	31,40		
611933-041	25,20		

Codice	Listino €	Rapporto di taratura €	Note
611933-131	31,40		
611934-016	94,00		
611934-021	37,50		
611934-026	88,70		
611934-031	31,40		
611934-041	25,20		
611934-131	31,40		
611935-016	94,00		
611935-021	37,50		
611935-026	88,70		
611935-031	31,40		
611935-041	25,20		
611935-131	31,40		
611936-016	94,00		
611936-021	37,50		
611936-026	88,70		
611936-031	31,40		
611936-041	25,20		
611936-131	31,40		
611937-016	94,00		
611937-021	37,50		
611937-026	88,70		
611937-031	31,40		
611937-041	25,20		
611937-131	31,40		
611938-016	94,00		
611938-021	37,50		
611938-026	88,70		
611938-031	31,40		
611938-041	25,20		
611938-131	31,40		
611939-016	94,00		
611939-021	37,50		
611939-026	88,70		
611939-031	31,40		
611939-041	25,20		
611939-131	31,40		
611940-016	94,00		
611940-021	37,50		

A = Rapporto di taratura solo su strumento B = Rapporto di taratura solo su testina C = Rapporto di taratura solo su testa alesometro D = Rapporto di taratura solo su comparatore

Codice	Listino €	Rapporto di taratura €	Note
611940-026	88,70		
611940-031	31,40		
611940-041	25,20		
611940-131	31,40		
612105-531	152,00		
613105-121	40,40		
613112-531	71,40		
613115-121	48,70		
613145-121	44,80		
613158-131	41,30		
613169-121	45,60		
613177-121	47,10		
613180-121	47,10		
613181-121	47,10		
613182-121	47,10		
613183-121	47,10		
613184-121	47,10		
613185-121	47,10		
613186-121	47,10		
613187-121	47,10		
613188-121	47,10		
613189-121	47,10		
613191-531	44,80		
613192-531	54,00		
613193-531	64,00		
613194-531	72,20		
613195-121	68,10		
613195-141	63,60		
613195-531	82,40		
613196-531	91,70		
613197-531	98,30		
613198-531	107,00		
613199-531	114,00		
613201-121	120,00		
613201-131	109,00		
613201-141	92,40		
613201-521	264,00		
613201-531	120,00		
613201-541	109,00		

Codice	Listino €	Rapporto di taratura €	Note
613201-551	92,40		
613202-121	178,00		
613202-531	178,00		
613203-141	172,00		
613203-531	246,00		
613204-131	265,00		
613204-531	292,00		
613205-531	1130,00		
613206-531	1130,00		
613212-121	58,40		
613212-531	58,40		
613216-131	87,10		
613217-131	93,20		
613217-531	103,00		
613222-531	1981,00		
613223-531	1981,00		
613224-531	2685,00		
613225-531	3076,00		
613506-016	122,00		
613506-021	47,70		
613506-026	99,90		
613506-031	43,40		
613506-036	95,40		
613506-041	36,80		
613506-121	47,70		
613506-131	43,40		
613506-521	80,20		
613516-016	106,00		
613516-021	41,20		
613516-026	93,30		
613516-031	37,80		
613516-036	90,00		
613516-041	32,20		
613517-016	106,00		
613517-021	41,20		
613517-026	93,30		
613517-031	37,80		
613517-041	32,20		
613517-121	41,20		

A = Rapporto di taratura solo su strumento B = Rapporto di taratura solo su testina C = Rapporto di taratura solo su testa alesometro D = Rapporto di taratura solo su comparatore

Codice	Listino €	Rapporto di taratura €	Note
613518-016	106,00		
613518-021	41,20		
613518-026	93,30		
613518-031	37,80		
613518-036	90,00		
613518-041	32,20		
613518-141	32,20		
613519-016	106,00		
613519-021	41,20		
613519-026	93,30		
613519-031	37,80		
613519-036	90,00		
613519-041	32,20		
613520-016	102,00		
613520-021	39,90		
613520-031	36,40		
613520-121	42,70		
613521-016	102,00		
613521-021	39,90		
613521-026	92,00		
613521-031	36,40		
613521-036	88,20		
613521-041	30,90		
613521-121	39,90		
613522-016	102,00		
613522-021	39,90		
613522-031	36,40		
613522-121	39,90		
613522-131	36,40		
613523-016	102,00		
613523-021	39,90		
613523-031	36,40		
613523-121	39,90		
613524-016	102,00		
613524-021	39,90		
613524-026	92,00		
613524-031	36,40		
613524-041	30,90		
613524-121	39,90		

Codice	Listino €	Rapporto di taratura €	Note
613525-016	102,00		
613525-021	39,90		
613525-031	36,40		
613525-036	88,20		
613525-041	30,90		
613525-046	82,90		
613525-121	39,90		
613526-016	102,00		
613526-021	39,90		
613526-031	36,40		
613526-121	39,90		
613527-016	102,00		
613527-021	39,90		
613527-031	36,40		
613527-121	39,90		
613527-131	36,40		
613528-016	102,00		
613528-021	39,90		
613528-031	36,40		
613528-121	39,90		
613528-131	36,40		
613529-016	102,00		
613529-021	39,90		
613529-031	36,40		
613551-021	42,10		
613551-031	38,10		
613552-021	42,10		
613552-031	38,10		
613553-021	42,10		
613553-031	38,10		
613554-021	42,10		
613554-031	38,10		
613555-021	42,10		
613555-031	38,10		
613556-021	42,10		
613556-031	38,10		
613557-021	42,10		
613557-031	38,10		
613558-021	42,10		

A = Rapporto di taratura solo su strumento B = Rapporto di taratura solo su testina C = Rapporto di taratura solo su testa alesometro D = Rapporto di taratura solo su comparatore

Codice	Listino €	Rapporto di taratura €	Note
613558-031	38,10		
613559-021	42,10		
613559-031	38,10		
613561-016	102,00		
613561-021	39,90		
613561-026	92,00		
613561-031	36,40		
613561-036	88,20		
613561-041	30,90		
613561-121	39,90		
613561-131	36,40		
613562-016	102,00		
613562-021	39,90		
613562-026	92,00		
613562-031	36,40		
613562-036	88,20		
613562-041	30,90		
613562-121	39,90		
613562-131	36,40		
613563-016	102,00		
613563-021	39,90		
613563-026	92,00		
613563-031	36,40		
613563-036	88,20		
613563-041	30,90		
613563-121	39,90		
613564-021	39,90		
613564-026	92,00		
613564-031	36,40		
613565-021	39,90		
613565-026	92,00		
613565-031	36,40		
613565-036	88,20		
613565-041	30,90		
613565-046	82,90		
613565-121	39,90		
613565-131	36,40		
613566-016	102,00		
613566-021	39,90		

Codice	Listino €	Rapporto di taratura €	Note
613566-026	92,00		
613566-031	36,40		
613566-036	88,20		
613566-041	30,90		
613566-131	36,40		
613567-021	39,90		
613567-031	36,40		
613567-036	88,20		
613567-041	30,90		
613567-131	36,40		
613568-021	39,90		
613568-031	36,40		
613568-036	88,20		
613569-016	102,00		
613569-021	39,90		
613569-031	36,40		
613569-036	88,20		
613569-041	30,90		
613569-121	39,90		
613570-016	102,00		
613570-021	39,90		
613570-026	92,00		
613570-031	36,40		
613570-036	88,20		
613570-041	30,90		
613570-121	39,90		
613570-131	36,40		
613571-021	40,40		
613571-026	92,20		
613571-031	36,80		
613572-016	104,00		
613572-021	40,40		
613572-026	92,20		
613572-031	36,80		
613572-041	31,40		
613572-046	83,40		
613572-121	40,40		
613573-021	40,40		
613573-026	92,20		

A = Rapporto di taratura solo su strumento B = Rapporto di taratura solo su testina C = Rapporto di taratura solo su testa alesometro D = Rapporto di taratura solo su comparatore

Codice	Listino €	Rapporto di taratura €	Note
613573-031	36,80		
613573-036	89,00		
613573-041	31,40		
613574-021	40,40		
613574-026	92,20		
613574-031	36,80		
613574-036	89,00		
613574-121	40,40		
613575-021	40,40		
613575-026	92,20		
613575-031	36,80		
613575-036	89,00		
613575-041	31,40		
613576-021	40,40		
613576-026	92,20		
613576-031	36,80		
613576-036	89,00		
613577-016	104,00		
613577-021	40,40		
613577-031	36,80		
613577-036	89,00		
613577-046	83,40		
613578-021	40,40		
613578-031	36,80		
613578-121	40,40		
613578-131	36,80		
613579-021	40,40		
613579-031	36,80		
613580-021	40,40		
613580-031	36,80		
613580-036	89,00		
613580-041	31,40		
613580-046	83,40		
613580-121	40,40		
613581-021	40,40		
613581-031	36,80		
613581-046	83,40		
613582-021	40,40		
613582-031	36,80		

Codice	Listino €	Rapporto di taratura €	Note
613583-021	40,40		
613583-026	92,20		
613583-031	36,80		
613583-041	31,40		
613583-121	40,40		
613583-131	36,80		
613584-021	40,40		
613584-031	36,80		
613584-046	83,40		
613585-016	104,00		
613585-021	40,40		
613585-031	36,80		
613585-041	31,40		
613585-046	83,40		
613585-121	40,40		
613586-021	40,40		
613586-031	36,80		
613586-041	31,40		
613587-021	40,40		
613587-031	36,80		
613587-041	31,40		
613588-021	40,40		
613588-031	36,80		
613588-121	40,40		
613589-021	40,40		
613589-031	36,80		
613589-121	40,40		
613590-016	104,00		
613590-021	40,40		
613590-026	92,20		
613590-031	36,80		
613590-036	89,00		
613590-041	31,40		
613590-121	34,10		
613591-021	41,00		
613591-031	37,30		
613592-016	105,00		
613592-021	41,00		
613592-031	37,30		

A = Rapporto di taratura solo su strumento B = Rapporto di taratura solo su testina C = Rapporto di taratura solo su testa alesometro D = Rapporto di taratura solo su comparatore

Codice	Listino €	Rapporto di taratura €	Note
613592-041	31,70		
613593-021	41,00		
613593-031	37,30		
613593-041	31,70		
613594-016	105,00		
613594-021	41,00		
613594-031	37,30		
613594-046	83,70		
613595-016	105,00		
613595-021	41,00		
613595-031	37,30		
613595-041	31,70		
613596-021	41,00		
613596-031	37,30		
613596-046	83,70		
613596-131	37,30		
613597-021	41,00		
613597-031	37,30		
613597-041	31,70		
613597-046	83,70		
613598-016	105,00		
613598-021	41,00		
613598-031	37,30		
613598-121	41,00		
613599-016	105,00		
613599-021	41,00		
613599-031	37,30		
613599-041	31,70		
613600-016	105,00		
613600-021	41,00		
613600-031	37,30		
613600-036	89,50		
613600-041	31,70		
613600-121	41,00		
613600-131	37,30		
613601-016	105,00		
613601-021	41,00		
613601-031	37,30		
613601-131	37,30		

Codice	Listino €	Rapporto di taratura €	Note
613602-016	105,00		
613602-021	41,00		
613602-031	37,30		
613602-041	31,70		
613602-131	37,30		
613603-016	105,00		
613603-021	41,00		
613603-031	37,30		
613603-036	89,50		
613604-016	105,00		
613604-021	41,00		
613604-031	37,30		
613605-016	105,00		
613605-021	41,00		
613605-031	37,30		
613605-041	31,70		
613605-131	37,30		
613606-021	41,00		
613606-031	37,30		
613606-041	31,70		
613606-121	41,00		
613607-016	105,00		
613607-021	41,00		
613607-031	37,30		
613607-041	31,70		
613607-131	37,30		
613608-016	105,00		
613608-021	41,00		
613608-031	37,30		
613608-041	31,70		
613608-121	41,00		
613608-131	37,30		
613609-021	41,00		
613609-031	37,30		
613609-041	31,70		
613609-121	41,00		
613611-016	102,00		
613611-021	39,90		
613611-026	92,00		

A = Rapporto di taratura solo su strumento B = Rapporto di taratura solo su testina C = Rapporto di taratura solo su testa alesometro D = Rapporto di taratura solo su comparatore

Codice	Listino €	Rapporto di taratura €	Note
613611-031	36,40		
613611-036	88,20		
613611-041	30,90		
613611-046	82,90		
613611-121	39,90		
613611-131	36,40		
613612-016	107,00		
613612-021	42,10		
613612-026	94,10		
613612-031	38,10		
613612-036	90,30		
613612-041	32,50		
613612-046	84,50		
613612-121	42,10		
613612-131	38,10		
613613-016	116,00		
613613-021	45,60		
613613-026	90,60		
613613-031	41,30		
613613-036	93,20		
613613-041	35,20		
613613-131	41,30		
613614-016	124,00		
613614-021	48,70		
613614-026	101,00		
613614-031	44,20		
613614-036	96,40		
613614-041	37,50		
613614-046	89,60		
613614-121	48,70		
613614-131	44,20		
613615-016	137,00		
613615-021	54,00		
613615-026	106,00		
613615-031	49,00		
613615-036	97,30		
613615-041	41,50		
613615-046	93,80		
613615-121	54,00		

Codice	Listino €	Rapporto di taratura €	Note
613615-131	49,00		
613616-016	149,00		
613616-021	58,40		
613616-026	111,00		
613616-031	53,00		
613616-041	45,30		
613616-121	58,40		
613616-131	53,00		
613617-016	154,00		
613617-021	60,50		
613617-031	55,10		
613617-041	46,40		
613617-121	60,50		
613617-131	55,10		
613618-016	166,00		
613618-021	65,20		
613618-026	118,00		
613618-031	59,20		
613618-036	112,00		
613618-131	59,20		
613618-141	50,10		
613619-016	179,00		
613619-021	70,10		
613619-031	63,70		
613619-036	116,00		
613619-041	54,30		
613619-131	63,70		
613621-016	200,00		
613621-021	78,40		
613621-031	71,40		
613622-016	206,00		
613622-021	80,50		
613622-026	133,00		
613622-031	73,20		
613622-036	126,00		
613622-041	62,30		
613622-046	115,00		
613622-131	73,20		
613622-141	62,30		

A = Rapporto di taratura solo su strumento B = Rapporto di taratura solo su testina C = Rapporto di taratura solo su testa alesometro D = Rapporto di taratura solo su comparatore

Codice	Listino €	Rapporto di taratura €	Note
613623-016	220,00		
613623-021	86,00		
613623-031	78,30		
613623-036	130,00		
613623-121	86,00		
613623-141	66,60		
613624-016	228,00		
613624-021	89,30		
613624-031	81,20		
613625-016	234,00		
613625-021	91,70		
613625-026	130,30		
613625-031	83,40		
613625-036	136,00		
613625-041	70,90		
613625-046	124,00		
613625-121	91,70		
613625-131	83,40		
613625-141	70,90		
613626-021	94,40		
613626-026	147,00		
613626-031	85,80		
613626-041	72,80		
613626-141	72,80		
613627-021	96,80		
613627-026	149,00		
613627-031	88,20		
613628-016	256,00		
613628-021	101,00		
613628-026	153,00		
613628-031	91,40		
613628-036	144,00		
613628-131	91,40		
613628-141	77,60		
613629-021	103,00		
613629-031	93,20		
613631-021	109,00		
613631-031	98,30		
613631-036	151,00		

Codice	Listino €	Rapporto di taratura €	Note
613631-041	83,60		
613632-016	287,00		
613632-021	113,00		
613632-026	164,00		
613632-031	103,00		
613632-036	155,00		
613633-016	290,00		
613633-021	114,00		
613633-031	104,00		
613634-016	300,00		
613634-021	118,00		
613634-026	170,00		
613634-031	107,00		
613634-036	159,00		
613634-131	107,00		
613635-016	305,00		
613635-021	120,00		
613635-026	172,00		
613635-031	109,00		
613635-036	161,00		
613635-041	92,40		
613635-046	145,00		
613635-121	120,00		
613635-131	109,00		
613641-016	105,00		
613641-021	41,00		
613641-026	93,20		
613641-031	37,30		
613641-036	89,50		
613641-041	31,70		
613641-131	37,30		
613642-016	114,00		
613642-021	44,80		
613642-026	87,80		
613642-031	40,50		
613642-041	34,60		
613642-121	44,80		
613642-131	40,50		
613643-016	120,00		

A = Rapporto di taratura solo su strumento B = Rapporto di taratura solo su testina C = Rapporto di taratura solo su testa alesometro D = Rapporto di taratura solo su comparatore

Codice	Listino €	Rapporto di taratura €	Note
613643-021	47,10		
613643-031	42,90		
613643-036	94,90		
613643-041	36,50		
613644-016	127,00		
613644-021	49,60		
613644-031	45,30		
613644-041	38,30		
613644-121	49,60		
613645-021	54,40		
613645-031	49,30		
613645-121	54,40		
613646-021	59,40		
613646-031	54,10		
613647-016	164,00		
613647-021	64,00		
613647-031	58,30		
613647-041	49,50		
613647-121	64,00		
613648-021	66,30		
613648-031	60,20		
613648-121	66,30		
613649-021	71,40		
613649-031	65,00		
613649-121	71,40		
613649-131	65,00		
613650-021	75,70		
613650-031	69,00		
613651-021	78,90		
613651-031	71,70		
613652-021	82,40		
613652-031	74,90		
613653-021	87,10		
613653-031	79,40		
613654-016	232,00		
613654-021	90,40		
613654-031	82,60		
613654-041	69,80		
613654-141	69,80		

Codice	Listino €	Rapporto di taratura €	Note
613655-016	237,00		
613655-021	92,80		
613655-031	84,40		
613656-021	95,90		
613656-031	87,10		
613657-021	98,30		
613657-026	151,00		
613657-031	89,50		
613657-141	75,90		
613658-016	260,00		
613658-021	102,00		
613658-026	155,00		
613658-031	92,70		
613659-021	104,00		
613659-031	94,60		
613660-016	273,00		
613660-021	108,00		
613660-031	97,50		
613661-016	283,00		
613661-021	111,00		
613661-031	101,00		
613662-021	113,00		
613662-031	103,00		
613662-036	155,00		
613663-021	116,00		
613663-031	106,00		
613664-016	302,00		
613664-021	119,00		
613664-026	171,00		
613664-031	108,00		
613671-016	184,00		
613671-021	72,20		
613671-026	125,00		
613671-031	65,80		
613671-036	118,00		
613671-041	55,90		
613671-046	108,00		
613671-121	72,20		
613671-131	65,80		

A = Rapporto di taratura solo su strumento B = Rapporto di taratura solo su testina C = Rapporto di taratura solo su testa alesometro D = Rapporto di taratura solo su comparatore

Codice	Listino €	Rapporto di taratura €	Note
613671-141	55,90		
613672-016	271,00		
613672-021	107,00		
613672-026	159,00		
613672-031	96,50		
613672-036	149,00		
613672-041	82,10		
613672-046	135,00		
613672-121	107,00		
613672-131	96,50		
613673-016	333,00		
613673-021	132,00		
613673-026	184,00		
613673-031	120,00		
613673-036	172,00		
613673-041	102,00		
613673-121	132,00		
613674-016	394,00		
613674-021	154,00		
613674-026	206,00		
613674-031	140,00		
613674-036	192,00		
613674-046	172,00		
613674-121	154,00		
613675-016	455,00		
613675-021	178,00		
613675-026	231,00		
613675-031	162,00		
613675-036	214,00		
613675-041	138,00		
613675-046	190,00		
613675-121	178,00		
613675-131	162,00		
613675-141	138,00		
613676-016	509,00		
613676-021	200,00		
613676-026	252,00		
613676-031	182,00		
613676-041	155,00		

Codice	Listino €	Rapporto di taratura €	Note
613676-046	207,00		
613676-121	200,00		
613676-131	182,00		
613677-016	564,00		
613677-021	222,00		
613677-026	275,00		
613677-031	202,00		
613677-036	255,00		
613678-016	628,00		
613678-021	246,00		
613678-026	298,00		
613678-031	224,00		
613678-036	276,00		
613678-041	190,00		
613678-046	242,00		
613679-016	685,00		
613679-021	269,00		
613679-026	320,00		
613679-031	244,00		
613679-036	296,00		
613679-041	208,00		
613679-131	244,00		
613681-016	743,00		
613681-01B	2692,00		
613681-021	292,00		
613681-026	343,00		
613681-031	265,00		
613681-036	317,00		
613681-041	225,00		
613681-046	278,00		
613681-121	272,00		
613681-131	265,00		
613682-016	2868,00		
613682-01B	4384,00		
613682-021	1130,00		
613682-026	1181,00		
613682-031	1024,00		
613682-036	1079,00		
613682-046	922,00		

A = Rapporto di taratura solo su strumento B = Rapporto di taratura solo su testina C = Rapporto di taratura solo su testa alesometro D = Rapporto di taratura solo su comparatore

Codice	Listino €	Rapporto di taratura €	Note
613683-016	5024,00		
613683-01B	6464,00		
613683-021	1981,00		
613683-026	2029,00		
613683-031	1799,00		
613683-036	1850,00		
613683-041	1533,00		
613683-046	1584,00		
613684-016	6848,00		
613684-01B	7872,00		
613684-021	2685,00		
613684-026	2736,00		
613684-031	2442,00		
613684-036	2490,00		
613685-016	7840,00		
613685-01B	8544,00		
613685-021	3076,00		
613685-026	3127,00		
613685-031	2797,00		
613685-036	2848,00		
613685-041	2375,00		
613685-046	2426,00		
613754-021	79,40		
613754-031	79,40		
613754-036	161,00		
613755-021	94,10		
613755-026	153,00		
613755-031	94,10		
613755-131	94,10		
613756-021	110,00		
613756-026	168,00		
613756-031	110,00		
613801-016	227,00		
613801-021	156,00		
613801-026	208,00		
613801-031	156,00		
613801-036	330,00		
613801-041	155,00		
613801-046	207,00		

Codice	Listino €	Rapporto di taratura €	Note
613802-016	1255,00		
613802-01B	3712,00		
613802-021	778,00		
613802-026	826,00		
613802-031	640,00		
613802-036	692,00		
613802-046	692,00		
613803-016	2192,00		
613803-01B	3968,00		
613803-021	1034,00		
613803-026	1088,00		
613803-031	781,00		
613803-036	836,00		
613803-041	666,00		
613803-046	717,00		
613804-016	1687,00		
613804-01B	4160,00		
613804-021	1111,00		
613804-026	1159,00		
613804-031	932,00		
613804-036	983,00		
613804-046	983,00		
613805-016	3904,00		
613805-01B	5632,00		
613805-021	1524,00		
613805-026	1572,00		
613805-031	1383,00		
613805-036	1434,00		
613805-041	1178,00		
613850-021	58,00		
613850-031	50,30		
613850-036	97,30		
613851-021	64,50		
613851-026	105,90		
613851-031	58,80		
613851-036	111,00		
613852-021	62,00		
613852-031	55,70		
613853-021	78,30		

A = Rapporto di taratura solo su strumento B = Rapporto di taratura solo su testina C = Rapporto di taratura solo su testa alesometro D = Rapporto di taratura solo su comparatore

Codice	Listino €	Rapporto di taratura €	Note
613853-026	115,20		
613853-031	71,20		
613854-021	65,30		
613854-031	65,30		
613855-021	107,00		
613855-026	159,00		
613855-031	97,00		
613856-016	128,00		
613856-021	74,90		
613856-031	74,90		
613857-016	168,00		
613857-021	110,00		
613857-026	143,00		
613857-031	110,00		
613857-046	161,00		
613858-021	644,00		
613858-031	644,00		
614105-531	42,30		
614135-521	63,10		
614165-531	36,80		
614192-521	68,50		
614198-531	47,20		
614201-531	72,00		
614201-541	50,60		
614201-551	45,60		
614202-531	113,00		
614202-551	75,40		
614203-531	154,00		
614203-551	104,00		
614204-521	264,00		
614204-531	192,00		
614205-531	362,00		
614206-521	397,00		
614206-531	267,00		
614207-531	319,00		
614208-521	522,00		
614208-531	359,00		
614208-541	304,00		
614212-531	48,20		

Codice	Listino €	Rapporto di taratura €	Note
614213-531	36,50		
614217-521	104,00		
614222-521	765,00		
614222-531	512,00		
614223-521	893,00		
614223-531	592,00		
614223-541	503,00		
614225-531	1380,00		
614303-521	69,30		
614303-531	29,80		
614304-521	63,70		
614305-521	68,50		
614306-521	62,30		
614307-521	62,30		
614308-521	62,30		
614506-021	85,80		
614506-031	66,00		
614506-041	59,70		
614516-021	74,30		
614516-031	57,00		
614516-041	51,10		
614517-021	74,30		
614517-031	57,00		
614517-041	51,10		
614518-021	74,30		
614518-031	57,00		
614518-041	51,10		
614519-021	74,30		
614519-031	57,00		
614519-041	51,10		
614520-021	73,80		
614520-031	56,80		
614520-041	50,80		
614521-021	73,80		
614521-031	56,80		
614521-041	50,80		
614522-021	73,80		
614522-031	56,80		
614522-041	50,80		

A = Rapporto di taratura solo su strumento B = Rapporto di taratura solo su testina C = Rapporto di taratura solo su testa alesometro D = Rapporto di taratura solo su comparatore

Codice	Listino €	Rapporto di taratura €	Note
614523-021	73,80		
614523-031	56,80		
614523-041	50,80		
614524-021	73,80		
614524-031	56,80		
614524-041	50,80		
614525-021	73,80		
614525-031	56,80		
614525-041	50,80		
614526-021	73,80		
614526-031	56,80		
614526-041	50,80		
614527-021	73,80		
614527-031	56,80		
614527-041	50,80		
614528-021	73,80		
614528-031	56,80		
614528-041	50,80		
614529-021	73,80		
614529-031	56,80		
614529-041	50,80		
614561-021	73,80		
614561-031	56,80		
614561-041	50,80		
614561-531	73,80		
614562-021	73,80		
614562-031	56,80		
614562-041	50,80		
614563-021	73,80		
614563-031	56,80		
614563-041	50,80		
614564-021	73,80		
614564-031	56,80		
614564-041	50,80		
614565-021	73,80		
614565-031	56,80		
614565-041	50,80		
614566-021	73,80		
614566-031	56,80		

Codice	Listino €	Rapporto di taratura €	Note
614566-041	50,80		
614567-021	73,80		
614567-031	56,80		
614567-041	50,80		
614568-021	73,80		
614568-031	56,80		
614568-041	50,80		
614569-021	73,80		
614569-031	56,80		
614569-041	50,80		
614570-021	73,80		
614570-031	56,80		
614570-041	50,80		
614571-021	73,80		
614571-031	56,80		
614571-041	50,80		
614572-021	73,80		
614572-031	56,80		
614572-041	50,80		
614573-021	73,80		
614573-031	56,80		
614573-041	50,80		
614573-531	73,80		
614574-021	73,80		
614574-031	56,80		
614574-041	50,80		
614574-531	73,80		
614575-021	73,80		
614575-031	56,80		
614575-041	50,80		
614575-531	73,80		
614576-021	73,80		
614576-031	56,80		
614576-041	50,80		
614577-021	73,80		
614577-031	56,80		
614577-041	50,80		
614578-021	73,80		
614578-031	56,80		

A = Rapporto di taratura solo su strumento B = Rapporto di taratura solo su testina C = Rapporto di taratura solo su testa alesometro D = Rapporto di taratura solo su comparatore

Codice	Listino €	Rapporto di taratura €	Note
614578-041	50,80		
614579-021	73,80		
614579-031	56,80		
614579-041	50,80		
614580-021	73,80		
614580-031	56,80		
614580-041	50,80		
614581-021	73,80		
614581-031	56,80		
614581-041	50,80		
614582-021	73,80		
614582-031	56,80		
614582-041	50,80		
614583-021	73,80		
614583-031	56,80		
614583-041	50,80		
614584-021	73,80		
614584-031	56,80		
614584-041	50,80		
614585-021	73,80		
614585-031	56,80		
614585-041	50,80		
614586-021	73,80		
614586-031	56,80		
614586-041	50,80		
614587-021	73,80		
614587-031	56,80		
614587-041	50,80		
614588-021	73,80		
614588-031	56,80		
614588-041	50,80		
614589-021	72,40		
614589-031	55,40		
614589-041	50,10		
614590-021	73,80		
614590-031	56,80		
614590-041	50,80		
614591-021	73,80		
614591-031	56,80		

Codice	Listino €	Rapporto di taratura €	Note
614591-041	50,80		
614592-021	73,80		
614592-031	56,80		
614592-041	50,80		
614593-021	73,80		
614593-031	56,80		
614593-041	50,80		
614594-021	73,80		
614594-031	56,80		
614594-041	50,80		
614595-021	73,80		
614595-031	56,80		
614595-041	50,80		
614596-021	73,80		
614596-031	56,80		
614596-041	50,80		
614597-021	73,80		
614597-031	56,80		
614597-041	50,80		
614598-021	73,80		
614598-031	56,80		
614598-041	50,80		
614598-531	73,80		
614599-021	73,80		
614599-031	56,80		
614599-041	50,80		
614600-021	73,80		
614600-031	56,80		
614600-041	50,80		
614600-531	73,80		
614601-021	73,80		
614601-031	56,80		
614601-041	50,80		
614602-021	73,80		
614602-031	56,80		
614602-041	50,80		
614603-021	73,80		
614603-031	56,80		
614603-041	50,80		

A = Rapporto di taratura solo su strumento B = Rapporto di taratura solo su testina C = Rapporto di taratura solo su testa alesometro D = Rapporto di taratura solo su comparatore

Codice	Listino €	Rapporto di taratura €	Note
614604-021	73,80		
614604-031	56,80		
614604-041	50,80		
614605-021	73,80		
614605-031	56,80		
614605-041	50,80		
614605-531	73,80		
614606-021	73,80		
614606-031	56,80		
614606-041	50,80		
614607-021	73,80		
614607-031	56,80		
614607-041	50,80		
614608-021	73,80		
614608-031	56,80		
614608-041	50,80		
614609-021	73,80		
614609-031	56,80		
614609-041	50,80		
614611-021	73,80		
614611-026	119,00		
614611-031	56,80		
614611-041	50,80		
614612-021	74,30		
614612-031	57,00		
614612-041	51,10		
614613-021	74,60		
614613-031	57,60		
614613-041	51,40		
614613-531	74,60		
614614-021	66,00		
614614-031	50,80		
614614-041	45,50		
614614-531	66,00		
614615-021	70,00		
614615-026	116,00		
614615-031	54,30		
614615-041	48,40		
614615-531	70,00		

Codice	Listino €	Rapporto di taratura €	Note
614616-021	74,90		
614616-031	57,60		
614616-041	51,70		
614616-531	74,90		
614616-541	57,60		
614617-021	74,90		
614617-031	57,60		
614617-041	51,70		
614618-021	75,10		
614618-031	58,00		
614618-041	51,90		
614618-531	75,10		
614619-021	75,40		
614619-031	58,10		
614619-041	51,90		
614621-021	84,40		
614621-031	65,20		
614621-041	58,40		
614621-531	84,40		
614622-021	84,70		
614622-031	65,20		
614622-041	58,40		
614622-531	84,70		
614623-021	85,80		
614623-031	66,00		
614623-041	58,90		
614624-021	85,50		
614624-031	66,00		
614624-041	58,90		
614624-531	85,50		
614625-021	86,00		
614625-031	66,60		
614625-041	59,70		
614626-021	86,30		
614626-031	66,60		
614626-041	60,00		
614627-021	86,30		
614627-031	66,90		
614627-041	60,00		

A = Rapporto di taratura solo su strumento B = Rapporto di taratura solo su testina C = Rapporto di taratura solo su testa alesometro D = Rapporto di taratura solo su comparatore

Codice	Listino €	Rapporto di taratura €	Note
614628-021	86,30		
614628-031	66,90		
614628-041	60,00		
614629-021	86,90		
614629-031	66,90		
614629-041	60,00		
614631-021	92,20		
614631-031	70,90		
614631-041	63,90		
614632-021	92,20		
614632-031	70,90		
614632-041	63,90		
614633-021	92,20		
614633-031	70,90		
614633-041	63,90		
614634-021	92,50		
614634-031	71,20		
614634-041	64,20		
614635-021	92,70		
614635-031	71,90		
614635-041	64,20		
614635-531	92,70		
614641-021	73,80		
614641-031	56,80		
614641-041	50,80		
614642-021	74,30		
614642-026	120,00		
614642-031	57,30		
614642-041	51,40		
614642-531	74,30		
614643-021	65,60		
614643-031	50,30		
614643-041	45,50		
614643-531	65,60		
614644-021	67,90		
614644-031	51,90		
614644-041	46,90		
614644-531	67,90		
614645-021	74,90		

Codice	Listino €	Rapporto di taratura €	Note
614645-031	57,60		
614645-041	51,70		
614646-021	74,90		
614646-031	57,60		
614646-041	51,70		
614646-531	74,90		
614646-541	57,60		
614647-021	75,10		
614647-031	58,00		
614647-041	51,70		
614648-021	75,10		
614648-031	58,00		
614648-041	51,90		
614649-021	75,40		
614649-031	58,10		
614649-041	51,90		
614649-531	75,40		
614650-021	84,20		
614650-031	65,20		
614650-041	58,10		
614650-531	84,20		
614651-021	84,40		
614651-031	65,20		
614651-041	58,40		
614651-531	84,40		
614652-021	85,80		
614652-031	66,00		
614652-041	58,90		
614653-021	85,50		
614653-031	66,00		
614653-041	58,90		
614654-021	85,80		
614654-031	66,00		
614654-041	58,90		
614654-531	85,80		
614655-021	86,30		
614655-031	66,60		
614655-041	59,70		
614656-021	86,30		

A = Rapporto di taratura solo su strumento B = Rapporto di taratura solo su testina C = Rapporto di taratura solo su testa alesometro D = Rapporto di taratura solo su comparatore

Codice	Listino €	Rapporto di taratura €	Note
614656-031	66,90		
614656-041	60,00		
614657-021	86,90		
614657-031	66,90		
614657-041	60,00		
614658-021	86,90		
614658-031	66,90		
614658-041	60,00		
614659-021	86,90		
614659-031	66,90		
614659-041	60,00		
614660-021	92,20		
614660-031	70,90		
614660-041	63,90		
614661-021	92,20		
614661-031	70,90		
614661-041	63,90		
614662-021	92,20		
614662-031	70,90		
614662-041	63,90		
614663-021	92,50		
614663-031	70,90		
614663-041	63,90		
614664-021	93,00		
614664-031	71,90		
614664-041	64,50		
614671-021	75,10		
614671-026	121,00		
614671-031	58,00		
614671-041	51,90		
614671-531	75,10		
614671-541	58,00		
614672-021	87,20		
614672-031	67,20		
614672-041	60,40		
614673-021	113,00		
614673-031	87,20		
614673-041	78,30		
614674-021	127,00		

Codice	Listino €	Rapporto di taratura €	Note
614674-031	97,20		
614674-041	87,70		
614675-021	127,00		
614675-026	173,00		
614675-031	97,80		
614675-041	88,40		
614675-521	157,00		
614675-531	127,00		
614676-021	139,00		
614676-031	107,00		
614676-041	95,90		
614681-021	164,00		
614681-031	126,00		
614681-041	114,00		
614681-521	202,00		
614681-531	164,00		
614682-021	608,00		
614682-031	468,00		
614682-041	423,00		
614682-521	749,00		
614683-031	586,00		
614684-021	1319,00		
614684-031	1012,00		
614684-041	912,00		
614685-031	1184,00		
614801-021	154,00		
614801-031	118,00		
614801-041	107,00		
614802-031	410,00		
614803-031	426,00		
614803-521	685,00		
614804-031	448,00		
614805-031	525,00		
616105-531	69,30		
616121-531	38,60		
616135-531	38,60		
616191-531	38,60		
616192-531	51,40		
616193-531	58,00		

A = Rapporto di taratura solo su strumento B = Rapporto di taratura solo su testina C = Rapporto di taratura solo su testa alesometro D = Rapporto di taratura solo su comparatore

Codice	Listino €	Rapporto di taratura €	Note
616194-531	66,00		
616195-531	77,30		
616196-531	83,10		
616198-531	96,80		
616201-531	109,00		
616202-531	164,00		
616218-531	99,90		
617673-016	4000,00		
617675-016	4128,00		
617675-116	4128,00		
617681-016	4576,00		
617682-016	6336,00		
617683-016	7872,00		
617683-116	7872,00		
617684-016	8736,00		
617685-016	10240,00		
617840-016	11264,00		
617841-016	12448,00		
617843-016	14880,00		
617844-016	16544,00		
617845-016	18208,00		
619002	192,00		
619003	199,00		
619004	222,00		
619005	234,00		
619009	304,00		
619012	249,00		
619014	401,00		
619018	225,00		
619020	104,00		
619021	359,00		
619022	209,00		
619023	333,00		
619031	134,00		
619032	206,00		
619033	201,00		
619034	189,00		
619035	297,00		
619036	50,00		

Codice	Listino €	Rapporto di taratura €	Note
619050	182,00		
619051	189,00		
619052	124,00		
619053	138,00		
619054	117,00		
619055	320,00		
619056	7,00		
619057	10,00		
619058	8,00		
619060	29,00		
619061	23,00		
619062	11,00		
619063	11,00		
619064	10,00		
619065	9,00		
619066	6,00		
619070	182,00		
619071	189,00		
619072	124,00		
619073	138,00		
619074	320,00		
619123	58,00		
625029	29,00		
625030	32,00		
625031	32,00		
625032	32,00		
625033	32,00		
625034	32,00		
625035	32,00		
625036	32,00		
625037	32,00		
630030	216,00		
63AAA001	424,00		
63AAA009	2307,00		
63AAA025	1069,00		
63AAA026	1672,00		
63AAA027	17,00		
63AAA028	17,00		
63AAA029	95,00		

A = Rapporto di taratura solo su strumento B = Rapporto di taratura solo su testina C = Rapporto di taratura solo su testa alesometro D = Rapporto di taratura solo su comparatore

Codice	Listino €	Rapporto di taratura €	Note
63AAA030	397,00		
63AAA031	721,00		
63AAA032	746,00		
63AAA033	1096,00		
63AAA034	170,00		
63AAA035	196,00		
63AAA036	215,00		
63AAA037	398,00		
63AAA038	388,00		
63AAA039	483,00		
63AAA040	109,00		
63AAA041	505,00		
63AAA042	954,00		
63AAA043	260,00		
63AAA059	1328,00		
63AAA060	107,00		
63AAA074	73,00		
63AAA081	46,00		
63AAA093	109,00		
63AAA105	50,00		
63AAA106	2333,00		
63AAA107	379,00		
63AAA108	80,00		
63AAA152	31,00		
63AAA155	372,00		
63AAA156	424,00		
63AAA158	127,00		
63AAA159	64,00		
63AAA209	60,00		
63AAA210	57,00		
63AAA211	15,00		
63AAA245	41,00		
63AAA259	91,00		
63AAA260	21,00		
63AAA353	1724,00		
63AAA356	632,00		
63AAA404	196,00		
63AAA406	1750,00		
63AAA407	3000,00		

Codice	Listino €	Rapporto di taratura €	Note
63AAA424	125,00		
63ASTM001	339,00		
63ASTM021	422,00		
63ASTM025	377,00		
63ASTM034G	287,00		
63ASTM035G	287,00		
63ASTM036G	287,00		
63ASTM059	422,00		
63ASTM060	422,00		
63ASTM1000	431,00		
63ASTM1001	431,00		
63ASTM1002	431,00		
63ASTM1003	422,00		
63ASTM1005	422,00		
63ASTM1006	422,00		
63ASTM128	422,00		
63ASTM130	422,00		
63ASTM1301	422,00		
63ASTM1302	422,00		
63ASTM1303	422,00		
63ASTM131	422,00		
63ASTM132	361,00		
63ASTM133	361,00		
63ASTM134	361,00		
63ASTM143	377,00		
63ASTM144	379,00		
63ASTM629	361,00		
63ASTM633	361,00		
63ASTM641	361,00		
63ASTM643	422,00		
63ASTM664	361,00		
63ASTM668	361,00		
63ASTM676	361,00		
63ASTM678	422,00		
63ASTM764	410,00		
63ASTM768	410,00		
63ASTM776	410,00		
63BAA057	65,00		
63BAA069	12,00		

A = Rapporto di taratura solo su strumento B = Rapporto di taratura solo su testina C = Rapporto di taratura solo su testa alesometro D = Rapporto di taratura solo su comparatore

Codice	Listino €	Rapporto di taratura €	Note
63BAL001	58,00		
63BAL002	58,00		
63BAL003	58,00		
63BAL004	69,00		
63BAL005	58,00		
63BAL006	58,00		
63BAL007	61,00		
63BAL008	61,00		
63BAL009	81,00		
63BAL010	81,00		
63BAL011	81,00		
63BAL012	91,00		
63BAL013	101,00		
63BAL014	101,00		
63BAL015	102,00		
63BAL016	101,00		
63CAA070	2307,00		
63CTB003	675,00		
63CTB0041	675,00		
63CTB0042	675,00		
63CTB0043	675,00		
63CTB0044	675,00		
63CTB0045	675,00		
63DIA001	622,00		
63DIA002	270,00		
63DIA004	652,00		
63DIA006	652,00		
63DIA007	202,00		
63DIA008	600,00		
63DIA009	516,00		
63DIA011	371,00		
63DIA012	540,00		
63DIA013	505,00		
63DIA014	546,00		
63DIA015	611,00		
63DIA016	480,00		
63DIA017	556,00		
63DIA018	485,00		
63DIA019	572,00		

Codice	Listino €	Rapporto di taratura €	Note
63DIA020	485,00		
63DIA021	556,00		
63DIA022	586,00		
63ETB001	311,00		
63ETB001D	368,00		
63ETB002	311,00		
63ETB003	311,00		
63ETB004	311,00		
63ETB005	265,00		
63ETB006	265,00		
63ETB007	265,00		
63ETB008	265,00		
63ETB010	265,00		
63ETB011	265,00		
63ETB012	265,00		
63ETB012D	323,00		
63ETB013	265,00		
63ETB014	265,00		
63ETB015	265,00		
63ETB016	265,00		
63ETB017	265,00		
63ETB018	303,00		
63ETB018D	361,00		
63ETB021	354,00		
63ETB021D	412,00		
63ETB023	354,00		
63ETB025	334,00		
63ETB027	303,00		
63ETB028	303,00		
63ETB028D	361,00		
63ETB029	303,00		
63ETB031	265,00		
63ETB032	265,00		
63ETB033	265,00		
63ETB033D	323,00		
63ETB034	265,00		
63ETB035	265,00		
63ETB036	265,00		
63ETB037	265,00		

A = Rapporto di taratura solo su strumento B = Rapporto di taratura solo su testina C = Rapporto di taratura solo su testa alesometro D = Rapporto di taratura solo su comparatore

Codice	Listino €	Rapporto di taratura €	Note
63ETB037D	323,00		
63ETB038	265,00		
63ETB039	265,00		
63ETB040	265,00		
63ETB041	265,00		
63ETB042	265,00		
63ETB042D	323,00		
63ETB043	303,00		
63ETB045	265,00		
63ETB046	265,00		
63ETB046D	323,00		
63ETB047	265,00		
63ETB048	265,00		
63ETB049	265,00		
63ETB049D	323,00		
63ETB050	265,00		
63ETB051	265,00		
63ETB052	265,00		
63ETB053	265,00		
63ETB054	265,00		
63ETB054D	323,00		
63ETB055	265,00		
63ETB056	265,00		
63ETB059	354,00		
63ETB060	354,00		
63ETB063	458,00		
63ETB064	458,00		
63ETB065	354,00		
63ETB065D	412,00		
63ETB066	354,00		
63ETB067	458,00		
63ETB068	458,00		
63ETB069	422,00		
63ETB070	422,00		
63ETB071	354,00		
63ETB072	354,00		
63ETB073	303,00		
63ETB074	303,00		
63ETB075	303,00		

Codice	Listino €	Rapporto di taratura €	Note
63ETB076	422,00		
63ETB082	354,00		
63ETB083	354,00		
63ETB084	422,00		
63ETB085	354,00		
63ETB086	265,00		
63ETB087	422,00		
63ETB088	303,00		
63ETB089	303,00		
63ETB090	303,00		
63ETB091	303,00		
63ETB092	303,00		
63ETB093	303,00		
63ETB094	303,00		
63ETB095	303,00		
63ETB096	303,00		
63ETB097	303,00		
63ETB098	303,00		
63ETB099	371,00		
63ETB1000	354,00		
63ETB1001	354,00		
63ETB1002	354,00		
63ETB1003	354,00		
63ETB1005	354,00		
63ETB1005D	412,00		
63ETB1006	354,00		
63ETB1007D	412,00		
63ETB1008D	412,00		
63ETB1009D	412,00		
63ETB101	303,00		
63ETB1011	354,00		
63ETB102	303,00		
63ETB103	303,00		
63ETB104	303,00		
63ETB105	303,00		
63ETB106	303,00		
63ETB107	303,00		
63ETB108	303,00		
63ETB109	303,00		

A = Rapporto di taratura solo su strumento B = Rapporto di taratura solo su testina C = Rapporto di taratura solo su testa alesometro D = Rapporto di taratura solo su comparatore

Codice	Listino €	Rapporto di taratura €	Note
63ETB110	303,00		
63ETB111	303,00		
63ETB112	371,00		
63ETB114	303,00		
63ETB115	303,00		
63ETB116	303,00		
63ETB117	303,00		
63ETB118	303,00		
63ETB119	303,00		
63ETB120	303,00		
63ETB121	303,00		
63ETB122	303,00		
63ETB123	303,00		
63ETB124	303,00		
63ETB125	371,00		
63ETB128	354,00		
63ETB130	354,00		
63ETB131	354,00		
63ETB132	331,00		
63ETB133	303,00		
63ETB134	303,00		
63ETB139	354,00		
63ETB141	354,00		
63ETB142	354,00		
63ETB143	354,00		
63ETB144	303,00		
63ETB145	303,00		
63ETB147	354,00		
63ETB149	354,00		
63ETB151	354,00		
63ETB152	303,00		
63ETB153	303,00		
63ETB154	303,00		
63ETB157	354,00		
63ETB159	354,00		
63ETB161	354,00		
63ETB164	303,00		
63ETB165	303,00		
63ETB167	303,00		

Codice	Listino €	Rapporto di taratura €	Note
63ETB182	458,00		
63ETB183	458,00		
63ETB184	458,00		
63ETB196	458,00		
63ETB197	458,00		
63ETB198	458,00		
63ETB210	458,00		
63ETB210D	515,00		
63ETB211	458,00		
63ETB211D	515,00		
63ETB212	458,00		
63ETB224	458,00		
63ETB224D	515,00		
63ETB225	458,00		
63ETB226	458,00		
63ETB226D	515,00		
63ETB227	458,00		
63ETB228	422,00		
63ETB228D	479,00		
63ETB238	458,00		
63ETB239	458,00		
63ETB240	458,00		
63ETB241	458,00		
63ETB242	422,00		
63ETB242D	479,00		
63ETB243	422,00		
63ETB244	422,00		
63ETB245	422,00		
63ETB245D	479,00		
63ETB246	422,00		
63ETB247	422,00		
63ETB248	422,00		
63ETB249	422,00		
63ETB250	422,00		
63ETB250D	479,00		
63ETB251	492,00		
63ETB252	458,00		
63ETB253	458,00		
63ETB267	354,00		

A = Rapporto di taratura solo su strumento B = Rapporto di taratura solo su testina C = Rapporto di taratura solo su testa alesometro D = Rapporto di taratura solo su comparatore

Codice	Listino €	Rapporto di taratura €	Note
63ETB268	354,00		
63ETB269	354,00		
63ETB282	354,00		
63ETB282D	412,00		
63ETB283	354,00		
63ETB283D	412,00		
63ETB285	354,00		
63ETB299	354,00		
63ETB299D	412,00		
63ETB299G	374,00		
63ETB301	354,00		
63ETB301G	374,00		
63ETB302	354,00		
63ETB302D	412,00		
63ETB302G	374,00		
63ETB303	354,00		
63ETB303G	374,00		
63ETB304	303,00		
63ETB304D	361,00		
63ETB315	354,00		
63ETB316	354,00		
63ETB317	354,00		
63ETB318	303,00		
63ETB318D	361,00		
63ETB318G	324,00		
63ETB319	303,00		
63ETB320	303,00		
63ETB320G	324,00		
63ETB321	303,00		
63ETB321D	361,00		
63ETB322	303,00		
63ETB322G	324,00		
63ETB323	303,00		
63ETB324	303,00		
63ETB325	303,00		
63ETB326	303,00		
63ETB326D	361,00		
63ETB328	354,00		
63ETB329	354,00		

Codice	Listino €	Rapporto di taratura €	Note
63ETB330	354,00		
63ETB343	354,00		
63ETB344	354,00		
63ETB345	354,00		
63ETB347	331,00		
63ETB358	354,00		
63ETB359	354,00		
63ETB360	354,00		
63ETB372	354,00		
63ETB373	354,00		
63ETB374	354,00		
63ETB387	458,00		
63ETB387D	515,00		
63ETB388	458,00		
63ETB389	458,00		
63ETB389D	515,00		
63ETB390	458,00		
63ETB391	422,00		
63ETB391D	502,00		
63ETB402	458,00		
63ETB403	458,00		
63ETB404	458,00		
63ETB405	458,00		
63ETB406	422,00		
63ETB406D	479,00		
63ETB407	422,00		
63ETB408	422,00		
63ETB409	422,00		
63ETB409D	479,00		
63ETB410	422,00		
63ETB411	422,00		
63ETB412	422,00		
63ETB413	422,00		
63ETB414	422,00		
63ETB414D	479,00		
63ETB415	422,00		
63ETB418	458,00		
63ETB419	458,00		
63ETB420	458,00		

A = Rapporto di taratura solo su strumento B = Rapporto di taratura solo su testina C = Rapporto di taratura solo su testa alesometro D = Rapporto di taratura solo su comparatore

Codice	Listino €	Rapporto di taratura €	Note
63ETB434	458,00		
63ETB434D	515,00		
63ETB435	458,00		
63ETB435D	515,00		
63ETB436	458,00		
63ETB450	458,00		
63ETB450D	515,00		
63ETB451	458,00		
63ETB452	458,00		
63ETB452D	515,00		
63ETB453	458,00		
63ETB454	422,00		
63ETB454D	479,00		
63ETB465	375,00		
63ETB466	375,00		
63ETB467	375,00		
63ETB468	375,00		
63ETB469	375,00		
63ETB470	375,00		
63ETB471	426,00		
63ETB472	426,00		
63ETB474	375,00		
63ETB475	375,00		
63ETB476	375,00		
63ETB477	375,00		
63ETB478	375,00		
63ETB479	375,00		
63ETB480	458,00		
63ETB481	458,00		
63ETB482	458,00		
63ETB483	422,00		
63ETB484	422,00		
63ETB484D	479,00		
63ETB485	422,00		
63ETB486	422,00		
63ETB487	422,00		
63ETB487D	479,00		
63ETB488	422,00		
63ETB489	422,00		

Codice	Listino €	Rapporto di taratura €	Note
63ETB490	422,00		
63ETB491	422,00		
63ETB492	422,00		
63ETB492D	479,00		
63ETB493	422,00		
63ETB494	375,00		
63ETB495	426,00		
63ETB497	375,00		
63ETB498	375,00		
63ETB499	375,00		
63ETB512	422,00		
63ETB513	422,00		
63ETB514	375,00		
63ETB515	375,00		
63ETB516	375,00		
63ETB517	375,00		
63ETB518	375,00		
63ETB529	422,00		
63ETB530	422,00		
63ETB531	375,00		
63ETB532	375,00		
63ETB533	375,00		
63ETB534	375,00		
63ETB535	375,00		
63ETB536	375,00		
63ETB537	375,00		
63ETB546	422,00		
63ETB547	422,00		
63ETB548	375,00		
63ETB549	375,00		
63ETB550	375,00		
63ETB551	375,00		
63ETB552	375,00		
63ETB553	375,00		
63ETB554	375,00		
63ETB555	375,00		
63ETB556	375,00		
63ETB557	375,00		
63ETB558	375,00		

A = Rapporto di taratura solo su strumento B = Rapporto di taratura solo su testina C = Rapporto di taratura solo su testa alesometro D = Rapporto di taratura solo su comparatore

Codice	Listino €	Rapporto di taratura €	Note
63ETB564	375,00		
63ETB565	375,00		
63ETB566	375,00		
63ETB567	375,00		
63ETB568	375,00		
63ETB569	375,00		
63ETB570	375,00		
63ETB571	426,00		
63ETB578	375,00		
63ETB579	375,00		
63ETB580	375,00		
63ETB581	375,00		
63ETB582	375,00		
63ETB583	375,00		
63ETB584	375,00		
63ETB585	375,00		
63ETB586	375,00		
63ETB587	375,00		
63ETB588	375,00		
63ETB589	375,00		
63ETB590	375,00		
63ETB591	426,00		
63ETB592	426,00		
63ETB593	422,00		
63ETB595	471,00		
63ETB596	375,00		
63ETB597	375,00		
63ETB598	375,00		
63ETB599	375,00		
63ETB600	375,00		
63ETB601	375,00		
63ETB602	375,00		
63ETB603	375,00		
63ETB604	375,00		
63ETB605	375,00		
63ETB606	375,00		
63ETB607	361,00		
63ETB608	426,00		
63ETB609	426,00		

Codice	Listino €	Rapporto di taratura €	Note
63ETB612	375,00		
63ETB613	375,00		
63ETB614	375,00		
63ETB615	375,00		
63ETB616	375,00		
63ETB617	375,00		
63ETB618	375,00		
63ETB619	375,00		
63ETB620	375,00		
63ETB621	375,00		
63ETB622	375,00		
63ETB623	375,00		
63ETB624	375,00		
63ETB625	426,00		
63ETB626	426,00		
63ETB629	375,00		
63ETB630	375,00		
63ETB631	375,00		
63ETB632	375,00		
63ETB633	375,00		
63ETB634	375,00		
63ETB635	375,00		
63ETB636	375,00		
63ETB637	375,00		
63ETB638	375,00		
63ETB639	375,00		
63ETB640	375,00		
63ETB641	375,00		
63ETB642	426,00		
63ETB643	426,00		
63ETB647	375,00		
63ETB648	375,00		
63ETB649	375,00		
63ETB650	375,00		
63ETB651	375,00		
63ETB652	375,00		
63ETB653	375,00		
63ETB654	375,00		
63ETB655	375,00		

A = Rapporto di taratura solo su strumento B = Rapporto di taratura solo su testina C = Rapporto di taratura solo su testa alesometro D = Rapporto di taratura solo su comparatore

Codice	Listino €	Rapporto di taratura €	Note
63ETB656	375,00		
63ETB657	375,00		
63ETB658	375,00		
63ETB659	375,00		
63ETB660	426,00		
63ETB661	426,00		
63ETB664	375,00		
63ETB665	375,00		
63ETB666	375,00		
63ETB667	375,00		
63ETB668	375,00		
63ETB669	375,00		
63ETB670	375,00		
63ETB671	375,00		
63ETB672	375,00		
63ETB673	375,00		
63ETB674	375,00		
63ETB675	375,00		
63ETB676	375,00		
63ETB677	426,00		
63ETB678	426,00		
63ETB680	458,00		
63ETB681	458,00		
63ETB682	458,00		
63ETB683	458,00		
63ETB684	422,00		
63ETB685	422,00		
63ETB686	422,00		
63ETB687	422,00		
63ETB688	422,00		
63ETB689	422,00		
63ETB690	422,00		
63ETB691	422,00		
63ETB692	422,00		
63ETB693	422,00		
63ETB694	422,00		
63ETB695	422,00		
63ETB696	422,00		
63ETB697	471,00		

Codice	Listino €	Rapporto di taratura €	Note
63ETB698	471,00		
63ETB700	458,00		
63ETB701	458,00		
63ETB702	458,00		
63ETB703	458,00		
63ETB704	422,00		
63ETB705	422,00		
63ETB706	422,00		
63ETB707	422,00		
63ETB708	422,00		
63ETB709	422,00		
63ETB710	422,00		
63ETB711	422,00		
63ETB712	422,00		
63ETB713	422,00		
63ETB714	422,00		
63ETB715	422,00		
63ETB716	422,00		
63ETB717	471,00		
63ETB718	471,00		
63ETB720	458,00		
63ETB721	458,00		
63ETB722	458,00		
63ETB723	458,00		
63ETB724	422,00		
63ETB725	422,00		
63ETB726	422,00		
63ETB727	422,00		
63ETB728	422,00		
63ETB729	422,00		
63ETB730	422,00		
63ETB731	422,00		
63ETB732	422,00		
63ETB733	422,00		
63ETB734	422,00		
63ETB735	422,00		
63ETB736	422,00		
63ETB737	471,00		
63ETB738	471,00		

A = Rapporto di taratura solo su strumento B = Rapporto di taratura solo su testina C = Rapporto di taratura solo su testa alesometro D = Rapporto di taratura solo su comparatore

Codice	Listino €	Rapporto di taratura €	Note
63ETB740	458,00		
63ETB741	458,00		
63ETB742	458,00		
63ETB743	422,00		
63ETB744	422,00		
63ETB745	422,00		
63ETB746	422,00		
63ETB747	422,00		
63ETB749	422,00		
63ETB750	422,00		
63ETB751	422,00		
63ETB752	422,00		
63ETB753	422,00		
63ETB754	422,00		
63ETB755	422,00		
63ETB756	471,00		
63ETB757	471,00		
63ETB760	458,00		
63ETB761	458,00		
63ETB762	458,00		
63ETB763	458,00		
63ETB764	422,00		
63ETB765	422,00		
63ETB766	422,00		
63ETB767	422,00		
63ETB768	422,00		
63ETB769	422,00		
63ETB770	422,00		
63ETB771	422,00		
63ETB772	422,00		
63ETB773	422,00		
63ETB774	422,00		
63ETB775	422,00		
63ETB776	422,00		
63ETB777	475,00		
63ETB778	475,00		
63ETB831	410,00		
63ETB840	442,00		
63ETB845	433,00		

Codice	Listino €	Rapporto di taratura €	Note
63ETB848	410,00		
63ETB852	410,00		
63ETB853	422,00		
63ETB858	410,00		
63ETB862	375,00		
63ETB866	458,00		
63ETB867	458,00		
63ETB868	458,00		
63ETB869	422,00		
63ETB870	422,00		
63ETB871	422,00		
63ETB872	422,00		
63ETB873	422,00		
63ETB874	422,00		
63ETB875	422,00		
63ETB876	422,00		
63ETB877	422,00		
63ETB878	422,00		
63ETB879	422,00		
63ETB880	422,00		
63ETB881	422,00		
63ETB882	471,00		
63ETB883	471,00		
63ETB888	458,00		
63ETB889	458,00		
63ETB890	458,00		
63ETB891	422,00		
63ETB892	422,00		
63ETB893	422,00		
63ETB894	422,00		
63ETB895	422,00		
63ETB896	422,00		
63ETB897	422,00		
63ETB898	422,00		
63ETB899	422,00		
63ETB900	422,00		
63ETB901	422,00		
63ETB902	422,00		
63ETB903	422,00		

A = Rapporto di taratura solo su strumento B = Rapporto di taratura solo su testina C = Rapporto di taratura solo su testa alesometro D = Rapporto di taratura solo su comparatore

Codice	Listino €	Rapporto di taratura €	Note
63ETB904	471,00		
63ETB905	471,00		
63ETB906	458,00		
63ETB907	458,00		
63ETB908	458,00		
63ETB909	422,00		
63ETB910	422,00		
63ETB911	422,00		
63ETB912	422,00		
63ETB913	422,00		
63ETB914	422,00		
63ETB915	422,00		
63ETB916	422,00		
63ETB917	422,00		
63ETB918	422,00		
63ETB919	422,00		
63ETB920	422,00		
63ETB921	422,00		
63ETB922	471,00		
63ETB923	471,00		
63ETB924	458,00		
63ETB925	458,00		
63ETB926	458,00		
63ETB927	422,00		
63ETB928	422,00		
63ETB929	422,00		
63ETB930	422,00		
63ETB931	422,00		
63ETB932	422,00		
63ETB933	422,00		
63ETB934	422,00		
63ETB935	422,00		
63ETB936	422,00		
63ETB937	422,00		
63ETB938	422,00		
63ETB939	422,00		
63ETB940	471,00		
63ETB941	471,00		
63ETB942	459,00		

Codice	Listino €	Rapporto di taratura €	Note
63ETB943	375,00		
63ETB944	375,00		
63ETB945	375,00		
63ETB946	375,00		
63ETB947	375,00		
63ETB948	375,00		
63ETB949	375,00		
63ETB951	375,00		
63ETB952	375,00		
63ETB953	375,00		
63ETB954	375,00		
63ETB955	375,00		
63ETB956	375,00		
63ETB957	375,00		
63ETB959	375,00		
63ETB960	375,00		
63ETB961	375,00		
63ETB962	375,00		
63ETB963	375,00		
63ETB964	375,00		
63ETB965	375,00		
63ETB967	375,00		
63ETB968	375,00		
63ETB969	375,00		
63ETB970	375,00		
63ETB971	375,00		
63ETB972	375,00		
63ETB973	375,00		
63ETB975	375,00		
63ETB976	375,00		
63ETB977	375,00		
63ETB978	375,00		
63ETB979	375,00		
63ETB980	375,00		
63ETB981	375,00		
63ETB982	426,00		
63ETB984	375,00		
63ETB985	375,00		
63ETB986	375,00		

A = Rapporto di taratura solo su strumento B = Rapporto di taratura solo su testina C = Rapporto di taratura solo su testa alesometro D = Rapporto di taratura solo su comparatore

Codice	Listino €	Rapporto di taratura €	Note
63ETB987	375,00		
63ETB988	375,00		
63ETB989	375,00		
63ETB990	375,00		
63ETB991	426,00		
63ETB993	375,00		
63ETB994	375,00		
63ETB995	375,00		
63ETB996	375,00		
63ETB997	375,00		
63ETB998	375,00		
63ETB999	426,00		
63HLD010	615,00		
63HLD011	615,00		
63HLD012	615,00		
64AAA219	221,00		
64AAA220	221,00		
64AAA221	221,00		
64AAA222	221,00		
64AAA223	221,00		
64AAA224	221,00		
64AAA225	221,00		
64AAA226	221,00		
64AAA227	227,00		
64AAA228	221,00		
64AAA229	221,00		
64AAA230	221,00		
64AAA231	221,00		
64AAA232	221,00		
64AAA233	221,00		
64AAA234	221,00		
64AAA235	253,00		
64AAA236	253,00		
64AAA590	235,00		
64AAA964	235,00		
64AAB470R	1219,00		
64AAB471R	1831,00		
64AAB472R	2035,00		
64AAB475R	1831,00		

Codice	Listino €	Rapporto di taratura €	Note
64AAB476R	1831,00		
64AAB477R	1015,00		
64AAB478R	1831,00		
64AAB538R	1795,00		
64AAB606R	1230,00		
64AAB606R-U	615,00		
64AAB607R	1850,00		
64AAB607R-U	925,00		
64AAB608R	2055,00		
64AAB608R-U	1027,00		
64AAB609R	1850,00		
64AAB609R-U	925,00		
64AAB610R	1850,00		
64AAB610R-U	925,00		
64AAB611R	1011,00		
64AAB611R-U	512,00		
64AAB612R	1850,00		
64AAB612R-U	925,00		
64AAB613R	1850,00		
64AAB613R-U	925,00		
64AAB614R	20595,00		
64AAB614R-U	10297,00		
64AAB615R	11325,00		
64AAB615R-U	5662,00		
64AAB616R	687,00		
64AAB616R-U	343,00		
64AAB617R	8235,00		
64AAB617R-U	4117,00		
64AAB618R	5145,00		
64AAB618R-U	2572,00		
64AAB619R	4115,00		
64AAB619R-U	2057,00		
64AAB622R	1480,00		
64AAB622R-U	1400,00		
65GAA068	30,00		
65GAA083	39,00		
661105-128	12,20		
661105-138	12,20		
661105-148	12,20		

A = Rapporto di taratura solo su strumento B = Rapporto di taratura solo su testina C = Rapporto di taratura solo su testa alesometro D = Rapporto di taratura solo su comparatore

Codice	Listino €	Rapporto di taratura €	Note
661113-128	14,00		
661113-138	14,00		
661113-148	14,00		
661115-128	12,80		
661115-138	12,80		
661115-148	12,80		
661116-128	12,80		
661116-138	12,80		
661116-148	12,80		
661117-128	12,80		
661117-138	12,80		
661117-148	12,80		
661118-128	12,80		
661118-138	12,80		
661118-148	12,80		
661119-128	12,80		
661119-138	12,80		
661119-148	12,80		
661121-128	12,50		
661121-138	12,50		
661121-148	12,50		
661122-128	12,50		
661122-138	12,50		
661122-148	12,50		
661123-128	12,50		
661123-138	12,50		
661123-148	12,50		
661124-128	12,50		
661124-138	12,50		
661124-148	12,50		
661125-128	12,50		
661125-138	12,50		
661125-148	12,50		
661126-128	12,50		
661126-138	12,50		
661126-148	12,50		
661127-128	12,50		
661127-138	12,50		
661127-148	12,50		

Codice	Listino €	Rapporto di taratura €	Note
661128-128	12,50		
661128-138	12,50		
661128-148	12,50		
661129-128	12,50		
661129-138	12,50		
661129-148	12,50		
661141-128	12,50		
661141-138	12,50		
661141-148	12,50		
661142-128	12,50		
661142-138	12,50		
661142-148	12,50		
661143-128	12,50		
661143-138	12,50		
661143-148	12,50		
661144-128	12,50		
661144-138	12,50		
661144-148	12,50		
661145-128	12,50		
661145-138	12,50		
661145-148	12,50		
661146-128	12,50		
661146-138	12,50		
661146-148	12,50		
661147-128	12,50		
661147-138	12,50		
661147-148	12,50		
661148-128	12,50		
661148-138	12,50		
661148-148	12,50		
661149-128	12,50		
661149-138	12,50		
661149-148	12,50		
661150-128	12,50		
661150-138	12,50		
661150-148	12,50		
661151-128	12,50		
661151-138	12,50		
661151-148	12,50		

A = Rapporto di taratura solo su strumento B = Rapporto di taratura solo su testina C = Rapporto di taratura solo su testa alesometro D = Rapporto di taratura solo su comparatore

Codice	Listino €	Rapporto di taratura €	Note
661152-128	12,50		
661152-138	12,50		
661152-148	12,50		
661153-128	12,50		
661153-138	12,50		
661153-148	12,50		
661154-128	12,50		
661154-138	12,50		
661154-148	12,50		
661155-128	12,50		
661155-138	12,50		
661155-148	12,50		
661156-128	12,50		
661156-138	12,50		
661156-148	12,50		
661157-128	12,50		
661157-138	12,50		
661157-148	12,50		
661158-128	12,50		
661158-138	12,50		
661158-148	12,50		
661159-128	12,50		
661159-138	12,50		
661159-148	12,50		
661160-128	12,50		
661160-138	12,50		
661160-148	12,50		
661161-128	12,50		
661161-138	12,50		
661161-148	12,50		
661162-128	12,50		
661162-138	12,50		
661162-148	12,50		
661163-128	12,50		
661163-138	12,50		
661163-148	12,50		
661164-128	12,50		
661164-138	12,50		
661164-148	12,50		

Codice	Listino €	Rapporto di taratura €	Note
661165-128	12,50		
661165-138	12,50		
661165-148	12,50		
661166-128	12,50		
661166-138	12,50		
661166-148	12,50		
661167-128	12,50		
661167-138	12,50		
661167-148	12,50		
661168-128	12,80		
661168-138	12,80		
661168-148	12,80		
661169-128	12,80		
661169-138	12,80		
661169-148	12,80		
661170-128	12,80		
661170-138	12,80		
661170-148	12,80		
661171-128	12,80		
661171-138	12,80		
661171-148	12,80		
661172-128	12,80		
661172-138	12,80		
661172-148	12,80		
661173-128	12,80		
661173-138	12,80		
661173-148	12,80		
661174-128	12,80		
661174-138	12,80		
661174-148	12,80		
661175-128	12,80		
661175-138	12,80		
661175-148	12,80		
661176-128	12,80		
661176-138	12,80		
661176-148	12,80		
661177-128	12,80		
661177-138	12,80		
661177-148	12,80		

A = Rapporto di taratura solo su strumento B = Rapporto di taratura solo su testina C = Rapporto di taratura solo su testa alesometro D = Rapporto di taratura solo su comparatore

Codice	Listino €	Rapporto di taratura €	Note
661178-128	12,80		
661178-138	12,80		
661178-148	12,80		
661179-128	12,80		
661179-138	12,80		
661179-148	12,80		
661180-128	12,80		
661180-138	12,80		
661180-148	12,80		
661181-128	12,80		
661181-138	12,80		
661181-148	12,80		
661182-128	12,80		
661182-138	12,80		
661182-148	12,80		
661183-128	12,80		
661183-138	12,80		
661183-148	12,80		
661184-128	12,80		
661184-138	12,80		
661184-148	12,80		
661185-128	12,80		
661185-138	12,80		
661185-148	12,80		
661186-128	12,80		
661186-138	12,80		
661186-148	12,80		
661187-128	12,80		
661187-138	12,80		
661187-148	12,80		
661188-128	12,80		
661188-138	12,80		
661188-148	12,80		
661189-128	12,80		
661189-138	12,80		
661189-148	12,80		
661191-128	12,50		
661191-138	12,50		
661191-148	12,50		

Codice	Listino €	Rapporto di taratura €	Note
661192-128	12,80		
661192-138	12,80		
661192-148	12,80		
661193-128	13,60		
661193-138	13,60		
661193-148	13,60		
661194-128	14,00		
661194-138	14,00		
661194-148	14,00		
661195-128	19,60		
661195-138	19,60		
661195-148	19,60		
661196-128	20,20		
661196-138	20,20		
661196-148	20,20		
661197-128	20,50		
661197-138	20,50		
661197-148	20,50		
661198-128	21,20		
661198-138	21,20		
661198-148	21,20		
661199-128	21,50		
661199-138	21,50		
661199-148	21,50		
661201-128	22,00		
661201-138	22,00		
661201-148	22,00		
661202-128	42,60		
661202-138	42,60		
661202-148	42,60		
661203-128	47,70		
661203-138	47,70		
661203-148	47,70		
661204-128	54,00		
661204-138	54,00		
661204-148	54,00		
661212-128	13,60		
661212-138	13,60		
661212-148	13,60		

A = Rapporto di taratura solo su strumento B = Rapporto di taratura solo su testina C = Rapporto di taratura solo su testa alesometro D = Rapporto di taratura solo su comparatore

Codice	Listino €	Rapporto di taratura €	Note
661213-128	14,00		
661213-138	14,00		
661213-148	14,00		
661214-128	19,20		
661214-138	19,20		
661214-148	19,20		
661215-138	19,60		
661216-128	20,50		
661216-138	20,50		
661216-148	20,50		
661217-128	20,80		
661217-138	20,80		
661217-148	20,80		
661218-128	21,50		
661218-138	21,50		
661218-148	21,50		
661219-128	21,50		
661219-138	21,50		
661219-148	21,50		
661303-128	11,90		
661303-138	11,90		
661303-148	11,90		
661501-128	12,50		
661501-138	12,50		
661501-148	12,50		
661504-128	21,50		
661504-138	21,50		
661504-148	21,50		
661506-128	17,00		
661506-138	17,00		
661506-148	17,00		
661516-128	12,20		
661516-138	12,20		
661516-148	12,20		
661517-128	12,20		
661517-138	12,20		
661517-148	12,20		
661518-128	12,50		
661518-138	12,50		

Codice	Listino €	Rapporto di taratura €	Note
661518-148	12,50		
661519-128	12,50		
661519-138	12,50		
661519-148	12,50		
661520-128	12,20		
661520-138	12,20		
661520-148	12,20		
661521-128	12,20		
661521-138	12,20		
661521-148	12,20		
661522-128	12,20		
661522-138	12,20		
661522-148	12,20		
661523-128	12,20		
661523-138	12,20		
661523-148	12,20		
661524-128	12,20		
661524-138	12,20		
661524-148	12,20		
661525-128	12,20		
661525-138	12,20		
661525-148	12,20		
661526-128	12,20		
661526-138	12,20		
661526-148	12,20		
661527-128	12,20		
661527-138	12,20		
661527-148	12,20		
661528-128	12,20		
661528-138	12,20		
661528-148	12,20		
661529-128	12,20		
661529-138	12,20		
661529-148	12,20		
661561-128	12,20		
661561-138	12,20		
661561-148	12,20		
661562-128	12,20		
661562-138	12,20		

A = Rapporto di taratura solo su strumento B = Rapporto di taratura solo su testina C = Rapporto di taratura solo su testa alesometro D = Rapporto di taratura solo su comparatore

Codice	Listino €	Rapporto di taratura €	Note
661562-148	12,20		
661563-128	12,20		
661563-138	12,20		
661563-148	12,20		
661564-128	12,20		
661564-138	12,20		
661564-148	12,20		
661565-128	12,20		
661565-138	12,20		
661565-148	12,20		
661566-128	12,20		
661566-138	12,20		
661566-148	12,20		
661567-128	12,20		
661567-138	12,20		
661567-148	12,20		
661568-128	12,20		
661568-138	12,20		
661568-148	12,20		
661569-128	12,20		
661569-138	12,20		
661569-148	12,20		
661570-128	12,20		
661570-138	12,20		
661570-148	12,20		
661571-128	12,20		
661571-138	12,20		
661571-148	12,20		
661572-128	12,20		
661572-138	12,20		
661572-148	12,20		
661573-128	12,20		
661573-138	12,20		
661573-148	12,20		
661574-128	12,20		
661574-138	12,20		
661574-148	12,20		
661575-128	12,20		
661575-138	12,20		

Codice	Listino €	Rapporto di taratura €	Note
661575-148	12,20		
661576-128	12,20		
661576-138	12,20		
661576-148	12,20		
661577-128	12,20		
661577-138	12,20		
661577-148	12,20		
661578-128	12,20		
661578-138	12,20		
661578-148	12,20		
661579-128	12,20		
661579-138	12,20		
661579-148	12,20		
661580-128	12,20		
661580-138	12,20		
661580-148	12,20		
661581-128	12,20		
661581-138	12,20		
661581-148	12,20		
661582-128	12,20		
661582-138	12,20		
661582-148	12,20		
661583-128	12,20		
661583-138	12,20		
661583-148	12,20		
661584-128	12,20		
661584-138	12,20		
661584-148	12,20		
661585-128	12,20		
661585-138	12,20		
661585-148	12,20		
661586-128	12,20		
661586-138	12,20		
661586-148	12,20		
661587-128	12,20		
661587-138	12,20		
661587-148	12,20		
661588-128	12,20		
661588-138	12,20		

A = Rapporto di taratura solo su strumento B = Rapporto di taratura solo su testina C = Rapporto di taratura solo su testa alesometro D = Rapporto di taratura solo su comparatore

Codice	Listino €	Rapporto di taratura €	Note
661588-148	12,20		
661589-128	12,20		
661589-138	12,20		
661589-148	12,20		
661590-128	12,20		
661590-138	12,20		
661590-148	12,20		
661591-128	12,20		
661591-138	12,20		
661591-148	12,20		
661592-128	12,20		
661592-138	12,20		
661592-148	12,20		
661593-128	12,20		
661593-138	12,20		
661593-148	12,20		
661594-128	12,20		
661594-138	12,20		
661594-148	12,20		
661595-128	12,20		
661595-138	12,20		
661595-148	12,20		
661596-128	12,20		
661596-138	12,20		
661596-148	12,20		
661597-128	12,20		
661597-138	12,20		
661597-148	12,20		
661598-128	12,20		
661598-138	12,20		
661598-148	12,20		
661599-128	12,20		
661599-138	12,20		
661599-148	12,20		
661600-128	12,20		
661600-138	12,20		
661600-148	12,20		
661601-128	12,20		
661601-138	12,20		

Codice	Listino €	Rapporto di taratura €	Note
661601-148	12,20		
661602-128	12,20		
661602-138	12,20		
661602-148	12,20		
661603-128	12,20		
661603-138	12,20		
661603-148	12,20		
661604-128	12,20		
661604-138	12,20		
661604-148	12,20		
661605-128	12,20		
661605-138	12,20		
661605-148	12,20		
661606-128	12,20		
661606-138	12,20		
661606-148	12,20		
661607-128	12,20		
661607-138	12,20		
661607-148	12,20		
661608-128	12,20		
661608-138	12,20		
661608-148	12,20		
661609-128	12,20		
661609-138	12,20		
661609-148	12,20		
661611-128	12,20		
661611-138	12,20		
661611-148	12,20		
661612-128	12,50		
661612-138	12,50		
661612-148	12,50		
661613-128	12,50		
661613-138	12,50		
661613-148	12,50		
661614-128	12,80		
661614-138	12,80		
661614-148	12,80		
661615-128	12,80		
661615-138	12,80		

A = Rapporto di taratura solo su strumento B = Rapporto di taratura solo su testina C = Rapporto di taratura solo su testa alesometro D = Rapporto di taratura solo su comparatore

Codice	Listino €	Rapporto di taratura €	Note
661615-148	12,80		
661616-128	13,30		
661616-138	13,30		
661616-148	13,30		
661617-128	13,60		
661617-138	13,60		
661617-148	13,60		
661618-128	13,60		
661618-138	13,60		
661618-148	13,60		
661619-128	14,00		
661619-138	14,00		
661619-148	14,00		
661621-128	19,20		
661621-138	19,20		
661621-148	19,20		
661622-128	19,20		
661622-138	19,20		
661622-148	19,20		
661623-128	19,60		
661623-138	19,60		
661623-148	19,60		
661624-128	19,60		
661624-138	19,60		
661624-148	19,60		
661625-128	20,20		
661625-138	20,20		
661625-148	20,20		
661626-128	20,20		
661626-138	20,20		
661626-148	20,20		
661627-128	20,50		
661627-138	20,50		
661627-148	20,50		
661628-128	20,80		
661628-138	20,80		
661628-148	20,80		
661629-128	20,80		
661629-138	20,80		

Codice	Listino €	Rapporto di taratura €	Note
661629-148	20,80		
661631-128	21,50		
661631-138	21,50		
661631-148	21,50		
661632-128	21,50		
661632-138	21,50		
661632-148	21,50		
661633-128	22,00		
661633-138	22,00		
661633-148	22,00		
661634-128	22,00		
661634-138	22,00		
661634-148	22,00		
661635-128	22,00		
661635-138	22,00		
661635-148	22,00		
661641-128	12,20		
661641-138	12,20		
661641-148	12,20		
661642-128	12,50		
661642-138	12,50		
661642-148	12,50		
661643-128	12,50		
661643-138	12,50		
661643-148	12,50		
661644-128	12,80		
661644-138	12,80		
661644-148	12,80		
661645-128	12,80		
661645-138	12,80		
661645-148	12,80		
661646-128	13,60		
661646-138	13,60		
661646-148	13,60		
661647-128	13,60		
661647-138	13,60		
661647-148	13,60		
661648-128	14,00		
661648-138	14,00		

A = Rapporto di taratura solo su strumento B = Rapporto di taratura solo su testina C = Rapporto di taratura solo su testa alesometro D = Rapporto di taratura solo su comparatore

Codice	Listino €	Rapporto di taratura €	Note
661648-148	14,00		
661649-128	14,00		
661649-138	14,00		
661649-148	14,00		
661650-128	19,20		
661650-138	19,20		
661650-148	19,20		
661651-128	19,20		
661651-138	19,20		
661651-148	19,20		
661652-128	19,60		
661652-138	19,60		
661652-148	19,60		
661653-128	19,60		
661653-138	19,60		
661653-148	19,60		
661654-128	19,90		
661654-138	19,90		
661654-148	19,90		
661655-128	20,20		
661655-138	20,20		
661655-148	20,20		
661656-128	20,50		
661656-138	20,50		
661656-148	20,50		
661657-128	20,80		
661657-138	20,80		
661657-148	20,80		
661658-128	20,80		
661658-138	20,80		
661658-148	20,80		
661659-128	21,20		
661659-138	21,20		
661659-148	21,20		
661660-128	21,20		
661660-138	21,20		
661660-148	21,20		
661661-128	21,50		
661661-138	21,50		

Codice	Listino €	Rapporto di taratura €	Note
661661-148	21,50		
661662-128	21,50		
661662-138	21,50		
661662-148	21,50		
661663-128	22,00		
661663-138	22,00		
661663-148	22,00		
661664-128	22,00		
661664-138	22,00		
661664-148	22,00		
661671-128	14,00		
661671-138	14,00		
661671-148	14,00		
661672-128	21,20		
661672-138	21,20		
661672-148	21,20		
661673-128	38,40		
661673-138	38,40		
661673-148	38,40		
661674-128	40,20		
661674-138	40,20		
661674-148	40,20		
661675-128	42,60		
661675-138	42,60		
661675-148	42,60		
661676-128	44,20		
661676-138	44,20		
661676-148	44,20		
661677-128	47,70		
661677-138	47,70		
661677-148	47,70		
661678-128	49,60		
661678-138	49,60		
661678-148	49,60		
661679-128	54,00		
661679-138	54,00		
661679-148	54,00		
661681-128	54,00		
661681-138	54,00		

A = Rapporto di taratura solo su strumento B = Rapporto di taratura solo su testina C = Rapporto di taratura solo su testa alesometro D = Rapporto di taratura solo su comparatore

Codice	Listino €	Rapporto di taratura €	Note
661681-148	54,00		
661691-128	63,50		
661701-128	12,50		
661701-138	12,50		
661701-148	12,50		
661702-128	12,50		
661702-138	12,50		
661702-148	12,50		
661703-128	12,50		
661703-138	12,50		
661703-148	12,50		
661704-128	12,50		
661704-138	12,50		
661704-148	12,50		
661705-128	12,50		
661705-138	12,50		
661705-148	12,50		
661706-128	12,50		
661706-138	12,50		
661706-148	12,50		
661707-128	12,50		
661707-138	12,50		
661707-148	12,50		
661708-128	12,50		
661708-138	12,50		
661708-148	12,50		
661709-128	12,50		
661709-138	12,50		
661709-148	12,50		
661710-128	12,50		
661710-138	12,50		
661710-148	12,50		
661711-128	12,50		
661711-138	12,50		
661711-148	12,50		
661712-128	12,50		
661712-138	12,50		
661712-148	12,50		
661713-128	12,50		

Codice	Listino €	Rapporto di taratura €	Note
661713-138	12,50		
661713-148	12,50		
661714-128	12,50		
661714-138	12,50		
661714-148	12,50		
661715-128	12,50		
661715-138	12,50		
661715-148	12,50		
661716-128	12,50		
661716-138	12,50		
661716-148	12,50		
661717-128	12,50		
661717-138	12,50		
661717-148	12,50		
661718-128	12,50		
661718-138	12,50		
661718-148	12,50		
661719-128	12,50		
661719-138	12,50		
661719-148	12,50		
661720-128	12,50		
661720-138	12,50		
661720-148	12,50		
661725-128	12,50		
661725-138	12,50		
661725-148	12,50		
661730-128	12,50		
661730-138	12,50		
661730-148	12,50		
661740-128	12,50		
661740-138	12,50		
661740-148	12,50		
661750-128	12,50		
661750-138	12,50		
661750-148	12,50		
661751-128	12,50		
661751-138	12,50		
661751-148	12,50		
661752-128	12,50		

A = Rapporto di taratura solo su strumento B = Rapporto di taratura solo su testina C = Rapporto di taratura solo su testa alesometro D = Rapporto di taratura solo su comparatore

Codice	Listino €	Rapporto di taratura €	Note
661752-138	12,50		
661752-148	12,50		
661753-128	12,50		
661753-138	12,50		
661753-148	12,50		
661801-128	47,70		
661801-138	47,70		
661801-148	47,70		
661824-128	167,00		
661850-128	12,80		
661850-138	12,80		
661850-148	12,80		
661851-128	13,60		
661851-138	13,60		
661851-148	13,60		
661852-128	19,20		
661852-138	19,20		
661852-148	19,20		
661853-128	19,60		
661853-138	19,60		
661853-148	19,60		
661854-128	20,50		
661854-138	20,50		
661854-148	20,50		
661855-128	21,20		
661855-138	21,20		
661855-148	21,20		
661856-128	21,50		
661856-138	21,50		
661856-148	21,50		
7000	231,00		
7001-10	486,00		
700-118-30	162,00		
700-119-30	162,00		
7002-10	452,00		
7007-10	491,00		
7010S-10	89,00		
7010SN	88,00		
7011BN	125,00		

Codice	Listino €	Rapporto di taratura €	Note
7011S-10	94,00		
7011SN	96,00		
7012-10	172,00		
7014-10	71,00		
7031B	189,00		
7032B	196,00		
7033B	202,00		
7210	205,00		
7211	205,00		
7212	221,00		
7213	286,00		
7214	299,00		
7217S	211,00		
7218S	221,00		
7220	221,00		
7221	250,00		
7222	140,00		
7223	140,00		
7224	145,00		
7231	293,00		
7237T	293,00		
7238T	301,00		
7300S	121,00		
7301	121,00	€ 19,00	
7304S	155,00		
7305	155,00	€ 19,00	
7312S	150,00		
7313	150,00	€ 19,00	
7315	167,00	€ 19,00	
7316S	149,00		
7321	150,00	€ 19,00	
7322S	189,00		
7323	189,00	€ 19,00	
7326S	221,00		
7327	221,00	€ 19,00	
7360	127,00	€ 19,00	
7361S	167,00		
7822	49,00		
7823EU	610,00		

A = Rapporto di taratura solo su strumento B = Rapporto di taratura solo su testina C = Rapporto di taratura solo su testa alesometro D = Rapporto di taratura solo su comparatore

Codice	Listino €	Rapporto di taratura €	Note
7850	431,00		
810-011	1053,00		
810-012	2096,00		
810-013	361,00		
810-014-1	532,00		
810-015-1	281,00		
810-016	802,00		
810-017	883,00		
810-018	993,00		
810-019	1885,00		
810-020	497,00		
810-027	2391,00		
810-028	2391,00		
810-029	1965,00		
810-030	2186,00		
810-037	652,00		
810-038	1193,00		
810-039	176,00		
810-040	216,00		
810-041	216,00		
810-042	176,00		
810-043	176,00		
810-044	176,00		
810-048	1522,00		
810-063	201,00		
810-064	241,00		
810-065	432,00		
810-066	632,00		
810-074	1707,00		
810-085	1193,00		
810-086	3208,00		
810-095	2707,00		
810-236	11250,00		
810-287-10	1374,00		
810-288-10	1364,00		
810-289-10	1474,00		
810-290-10	1795,00		
810-291-11	1494,00		
810-298-10	2858,00		

Codice	Listino €	Rapporto di taratura €	Note
810-336	13450,00		
810-401D	12650,00		
810-401D-ASET	14500,00		
810-401E	12632,00		
810-406D	16450,00		
810-406D-ASET	19250,00		
810-406E	16441,00		
810-420	628,00		
810-423	1337,00		
810-440D	12550,00		
810-440D-ASET	13350,00		
810-440E	12532,00		
810-445D	13050,00		
810-445D-ASET	13850,00		
810-445E	13033,00		
810-616	311,00		
810-617	351,00		
810-618	432,00		
810-619	752,00		
810-620	3138,00		
810-622D	592,00		
810-700	2948,00		
811-012	1855,00		
811-013	1855,00		
811-014	1855,00		
811-019	1855,00		
811-329-10	487,00		
811-330-10	813,00		
811-331-10	487,00		
811-332-10	838,00		
811-333-10	487,00		
811-334-10	838,00		
811-335-10	487,00		
811-335-11	487,00		
811-336-10	838,00		
811-336-11	838,00		
811-337-10	487,00		
811-337-11	487,00		
811-338-10	838,00		

A = Rapporto di taratura solo su strumento B = Rapporto di taratura solo su testina C = Rapporto di taratura solo su testa alesometro D = Rapporto di taratura solo su comparatore

Codice	Listino €	Rapporto di taratura €	Note
811-338-11	838,00		
880098	105,00		
900167	151,00		
900168	80,00		
900173	73,00		
900209	20,00		
900211	20,00		
900258	67,00		
900282	255,00		
900306	20,00		
900321	29,00		
900322	29,00		
900367	57,00		
900368	78,00		
900369	89,00		
900370	57,00		
900371	78,00		
900372	89,00		
900388	98,00		
900389	270,00		
900390	270,00		
900391	26,00		
900393	21,00		
900525	10,00		
900527	8,00		
900551	53,00		
900565	102,00		
900571	157,00		
900574	277,00		
900581	136,00		
900764	48,00		
900872	114,00		
900878	48,00		
900881	41,00		
900928	48,00		
900929	72,00		
901-101	227,00		
901-102	281,00		
901-103	448,00		

Codice	Listino €	Rapporto di taratura €	Note
901-104	538,00		
901-105	1045,00		
901-106	1698,00		
901-107	1720,00		
901-108	2966,00		
901-109	4030,00		
901-111	239,00		
901-112	293,00		
901-113	466,00		
901-114	565,00		
901-115	1129,00		
901-116	1848,00		
901-117	1881,00		
901-118	3234,00		
901-119	4394,00		
901-121	263,00		
901-122	322,00		
901-123	514,00		
901-124	689,00		
901-125	1280,00		
901-126	2015,00		
901-127	2064,00		
901-128	3518,00		
901-129	4792,00		
901-131	287,00		
901-132	352,00		
901-133	561,00		
901-134	767,00		
901-135	1462,00		
901-136	2203,00		
901-137	2256,00		
901-138	3841,00		
901-139	5237,00		
901312	8,00		
901338	21,00		
901385	21,00		
901459	43,00		
901529	40,00		
901530	45,00		

A = Rapporto di taratura solo su strumento B = Rapporto di taratura solo su testina C = Rapporto di taratura solo su testa alesometro D = Rapporto di taratura solo su comparatore

Codice	Listino €	Rapporto di taratura €	Note
901531	114,00		
901532	138,00		
901533	150,00		
901546	34,00		
901-911	31,00		
901-921	1369,00		
901-922	991,00		
901-931	318,00		
901-932	348,00		
901-933	384,00		
901-934	439,00		
901-935	439,00		
901-936	551,00		
901-937	613,00		
901940	50,00		
901-941	962,00		
901-942	1007,00		
901-943	1129,00		
901-944	1285,00		
901-945	1285,00		
901-946	1504,00		
901-947	1848,00		
901954	57,00		
901959	118,00		
901963	82,00		
901975	24,00		
901991	36,00		
901994	13,00		
901997	92,00		
901-MC1000	954,00		
901-MC1010	1736,00		
901-MC1200	1620,00		
901-MC1600	3273,00		
901-MC2000	4967,00		
901-MC400	214,00		
901-MC404	285,00		
901-MC630	421,00		
901-MC636	534,00		
901-MC800	671,00		

Codice	Listino €	Rapporto di taratura €	Note
902011	8,00		
902018	13,00		
902053	29,00		
902100	11,00		
902-101	194,00		
902-102	299,00		
902-103	360,00		
902-104	538,00		
902-105	831,00		
902-106	1558,00		
902-107	2075,00		
902-108	3460,00		
902-109	4802,00		
902119	18,00		
902162	72,00		
902163	75,00		
902165	75,00		
902-301	328,00		
902-302	675,00		
902-303	610,00		
902-304	920,00		
902-305	1494,00		
902-306	2578,00		
902-307	3428,00		
902-308	5717,00		
902-309	7972,00		
902432	343,00		
902433	246,00		
902434	195,00		
902794	14,00		
902798	160,00		
902-930	335,00		
902-931	592,00		
902-932	650,00		
902-933	763,00		
902-934	887,00		
902-941	1385,00		
902-942	1428,00		
902-943	1677,00		

A = Rapporto di taratura solo su strumento B = Rapporto di taratura solo su testina C = Rapporto di taratura solo su testa alesometro D = Rapporto di taratura solo su comparatore

Codice	Listino €	Rapporto di taratura €	Note
902-944	1930,00		
903386	9,00		
903424	9,00		
903425	9,00		
903594	170,00		
903598	170,00		
905008	49,00		
905200	142,00		
905201	116,00		
905338	32,00		
905353	15,00		
905409	38,00		
905689	34,00		
905690	40,00		
905691	34,00		
905692	40,00		
905693	34,00		
905694	40,00		
906-301	182,00		
906-302	291,00		
906-303	455,00		
906-304	880,00		
906-305	1346,00		
907-101-1	601,00		
908353-1	11,00		
909368	2874,00		
910-101	63,00		
910-102	102,00		
910-103	178,00		
910-104	264,00		
910-105	315,00		
910-111	85,00		
910-112	119,00		
910-113	189,00		
910-114	380,00		
910-115	443,00		
911-111	257,00		
911-112	410,00		
911-113	636,00		

Codice	Listino €	Rapporto di taratura €	Note
912-101	371,00		
912-105	845,00		
913-101	329,00		
913-102	472,00		
913-201	177,00		
914016	78,00		
914017	119,00		
914053	177,00		
914054	182,00		
914055	231,00		
914056	231,00		
914057	265,00		
914058	265,00		
916-008	65,00		
916-009	73,00		
916-100	61,00		
916-101	71,00		
916-102	83,00		
916-103	109,00		
916-104	146,00		
916-105	71,00		
916-106	78,00		
916-107	103,00		
916-108	127,00		
916-109	182,00		
916-202	66,00		
916-203	72,00		
916-204	101,00		
916-205	148,00		
916-206	229,00		
916-207	255,00		
916-208	424,00		
916-209	596,00		
916-222	26,00		
916-223	32,00		
916-224	36,00		
916-225	48,00		
916-226	62,00		
916-227	76,00		

A = Rapporto di taratura solo su strumento B = Rapporto di taratura solo su testina C = Rapporto di taratura solo su testa alesometro D = Rapporto di taratura solo su comparatore

Codice	Listino €	Rapporto di taratura €	Note
916-228	192,00		
916-229	252,00		
916-232	20,00		
916-233	21,00		
916-234	30,00		
916-235	37,00		
916-236	47,00		
916-237	60,00		
916-238	100,00		
916-239	138,00		
916-311	88,00		
916-312	94,00		
916-313	153,00		
916-314	224,00		
916-315	276,00		
916-316	356,00		
916-317	743,00		
916-318	935,00		
916-321	36,00		
916-322	44,00		
916-323	60,00		
916-324	74,00		
916-325	91,00		
916-326	112,00		
916-327	245,00		
916-328	354,00		
916-332	32,00		
916-333	42,00		
916-334	44,00		
916-335	65,00		
916-336	86,00		
916-337	156,00		
916-338	205,00		
926-210	3625,00		
926-212	2887,00		
926-220	1678,00		
926-222	1145,00		
930-501	2577,00		
930-601	1027,00		

Codice	Listino €	Rapporto di taratura €	Note
930-602	1362,00		
930-606	920,00		
930-607	1362,00		
930-611	831,00		
930-612	2768,00		
930-616	3733,00		
930-620	2037,00		
930-621	2848,00		
930-622	4384,00		
930-623	2928,00		
930-624	2928,00		
930-625	4991,00		
930-626	3075,00		
930-627	4913,00		
930-628	5672,00		
930-629	7329,00		
930-630	608,00		
930-631	897,00		
930-632	2600,00		
930-633	4913,00		
930-641	1039,00		
930-642	1182,00		
930967D	11,00		
932693	122,00		
932694	128,00		
932695	134,00		
934740	176,00		
934786	292,00		
935110	86,00		
935111	98,00		
935112	98,00		
935113	100,00		
935114	103,00		
935115	115,00		
935116	121,00		
935117	121,00		
935118	123,00		
935119	113,00		
935120	118,00		

A = Rapporto di taratura solo su strumento B = Rapporto di taratura solo su testina C = Rapporto di taratura solo su testa alesometro D = Rapporto di taratura solo su comparatore

Codice	Listino €	Rapporto di taratura €	Note
936288	80,00		
936553	260,00		
936937	49,00		
936937-04	82,00		
936937-05	99,00		
937179T	47,00		
937328	355,00		
937386	63,00		
937387	52,00		
937387-04	76,00		
938866	26,00		
938882	7,00		
939039	281,00		
940088	238,00		
940089	238,00		
940090	262,00		
950-111	707,00		
950-112	541,00		
950-202	38,00		
950-225	29,00		
950-251	30,00		
950-252	30,00		
950-253	59,00		
950-254	54,00		
950-255	56,00		
950-256	22,00		
950-271	35,00		
950-318	662,00		
950749	41,00		
950750	40,00		
950758	116,00		
951144	155,00		
952131	116,00		
952132	116,00		
952133	116,00		
952134	116,00		
952135	116,00		
952136	116,00		
952137	116,00		

Codice	Listino €	Rapporto di taratura €	Note
952138	116,00		
952139	116,00		
952140	116,00		
952141	116,00		
952142	116,00		
952143	116,00		
952144	116,00		
952145	116,00		
952146	116,00		
952147	116,00		
952148	116,00		
952149	116,00		
952150	116,00		
952151	116,00		
952152	116,00		
952153	116,00		
952154	116,00		
952155	116,00		
952156	116,00		
952157	116,00		
952158	116,00		
952159	116,00		
952160	116,00		
952161	116,00		
952162	116,00		
952163	116,00		
952164	116,00		
952165	116,00		
952166	116,00		
952322	99,00		
952361	221,00		
952621	99,00		
952622	109,00		
952623	189,00		
952624	37,00		
953242	674,00		
953243	674,00		
953244	655,00		
953245	655,00		

A = Rapporto di taratura solo su strumento B = Rapporto di taratura solo su testina C = Rapporto di taratura solo su testa alesometro D = Rapporto di taratura solo su comparatore

Codice	Listino €	Rapporto di taratura €	Note
953246	612,00		
953247	612,00		
953248	612,00		
953249	600,00		
953250	600,00		
953251	600,00		
953252	762,00		
953549	194,00		
953550	216,00		
953551	336,00		
953552	211,00		
953553	231,00		
953554	415,00		
953555	552,00		
953556	766,00		
953557	216,00		
953558	524,00		
953559	689,00		
953560	904,00		
953638	19,00		
953639	14,00		
954595	134,00		
954596	598,00		
954597	220,00		
956054	121,00		
957261	96,00		
957262	101,00		
957263	111,00		
957264	199,00		
957265	250,00		
957460	3932,00		
957608	970,00		
958202	290,00		
958203	36,00		
959143	29,00		
959149	42,00		
959150	49,00		
960-601	382,00		
960-602	440,00		

Codice	Listino €	Rapporto di taratura €	Note
960-603	467,00		
960-611	400,00		
960-701	745,00		
960-702	770,00		
960-703	810,00		
962504	28,00		
962505	30,00		
962723	2341,00		
963-210-20	4010,00		
963-220D	4812,00		
963-220E	4812,00		
963-231D	6817,00		
963-231E	6817,00		
963-240D	7820,00		
963-240E	7820,00		
963-241D	9023,00		
963-241E	9023,00		
965004	128,00		
965012	76,00		
965013	63,00		
965014	63,00		
965516	98,00		
967-201-10	1527,00		
967-202-10	3041,00		
967-203-10	1122,00		
968-101	41,00		
971750	3484,00		
971751	377,00		
971752	366,00		
971753	224,00		
972-106	488,00		
972-107	671,00		
972-108	852,00		
972-109	1339,00		
980505	15,00		
980507	23,00		
980509	35,00		
980511	41,00		
980515	47,00		

A = Rapporto di taratura solo su strumento B = Rapporto di taratura solo su testina C = Rapporto di taratura solo su testa alesometro D = Rapporto di taratura solo su comparatore

Codice	Listino €	Rapporto di taratura €	Note
980517	52,00		
980519	24,00		
980521	30,00		
980523	35,00		
980525	47,00		
980529	57,00		
980531	62,00		
981003	35,00		
981005	41,00		
981007	78,00		
981009	91,00		
981011	106,00		
981-102	651,00		
985056	10,00		
985061	10,00		
985066	10,00		
985071	10,00		
985076	10,00		
985081	10,00		
990554	312,00		
990561	59,00		
990948	46,00		
996018	91,00		
996072D	49,00		
996505	126,00		
996506	163,00		
996507	166,00		
996508	168,00		
996509	200,00		
996510	205,00		
996511	210,00		
996512	215,00		
996513	215,00		
996514	125,00		
996540	185,00		
996541	167,00		
996542	185,00		
996945D	50,00		
997090	307,00		

Codice	Listino €	Rapporto di taratura €	Note
998291	679,00		
998382	310,00		
998698D	27,00		
998862	372,00		
999387UK	248,00		
999678D	469,00		
996945D	50,00	-	
998698D	27,00		
C162-155	52,00		
K541281	737,00		
K541282	1266,00		
K541898	111,00		
K541899	170,00		
K543393	1056,00		
K543810	1315,00		
K543811	1957,00		
K543812	1792,00		
K543813	386,00		
K543814	198,00		
K543817	470,00		
K543823	88,00		
K550000	1,40		
K550001	2,00		
K550002	2,00		
K550003	3,00		
K550004	3,00		
K550005	3,00		
K550006	3,00		
K550007	3,00		
K550009	24,00		
K550010	19,00		
K550012	3,00		
K550013	3,00		
K550042	58,00		
K550058	17,00		
K550059	14,00		
K550060	14,00		
K550061	14,00		
K550062	14,00		

A = Rapporto di taratura solo su strumento B = Rapporto di taratura solo su testina C = Rapporto di taratura solo su testa alesometro D = Rapporto di taratura solo su comparatore

Codice	Listino €	Rapporto di taratura €	Note
K550063	14,00		
K550064	17,00		
K550065	17,00		
K550066	17,00		
K550067	17,00		
K550068	17,00		
K550069	17,00		
K550070	17,00		
K550071	17,00		
K550072	17,00		
K550073	21,00		
K550074	21,00		
K550075	21,00		
K550076	21,00		
K550077	21,00		
K550078	21,00		
K550079	21,00		
K550080	21,00		
K550081	24,00		
K550082	24,00		
K550083	24,00		
K550084	24,00		
K550085	24,00		
K550086	28,00		
K550087	28,00		
K550088	28,00		
K550089	28,00		
K550090	28,00		
K550091	28,00		
K550092	28,00		
K550093	28,00		
K550094	28,00		
K550095	34,00		
K550096	34,00		
K550097	34,00		
K550098	34,00		
K550099	34,00		
K550100	34,00		
K550110	1,00		

Codice	Listino €	Rapporto di taratura €	Note
K550111	1,00		
K550112	1,00		
K550120	1,00		
K550121	1,00		
K550122	2,00		
K550123	2,00		
K550124	1,00		
K550126	1,00		
K550128	3,00		
K550130	2,00		
K550131	2,00		
K550165	56,00		
K550185	58,00		
K550204	2615,00		
K550206	5102,00		
K550207	1933,00		
K550208	3558,00		
K550210	141,00		
K550211	56,00		
K550213	119,00		
K550228	1327,00		
K550229	1737,00		
K550247	16,00		
K550248	16,00		
K550249	30,00		
K550250	13,00		
K550261	7,00		
K550262	15,00		
K550276	55,00		
K550277	69,00		
K550278	41,00		
K550279	44,00		
K550280	30,00		
K550283	52,00		
K550292	44,00		
K550298	961,00		
K550301	17,00		
K550302	17,00		
K550303	17,00		

A = Rapporto di taratura solo su strumento B = Rapporto di taratura solo su testina C = Rapporto di taratura solo su testa alesometro D = Rapporto di taratura solo su comparatore

Codice	Listino €	Rapporto di taratura €	Note
K550304	63,00		
K550318	1020,00		
K550320	5,00		
K550321	5,00		
K550323	19,00		
K550324	157,00		
K550333	25,00		
K550334	25,00		
K550335	13,00		
K550337	31,00		
K550338	8,00		
K550339	45,00		
K550340	27,00		
K550341	27,00		
K550342	80,00		
K550343	30,00		
K550345	81,00		
K550347	48,00		
K550355	36,00		
K550356	37,00		
K550357	39,00		
K550358	5,00		
K550361	28,00		
K550365	17,00		
K550366	2,00		
K550367	2,00		
K550402	2,00		
K550404	44,00		
K550407	68,00		
K550408	38,00		
K550410	11,00		
K550411	9,00		
K550412	15,00		
K550417	38,00		
K550418	21,00		
K550419	17,00		
K550420	76,00		
K550422	11,00		
K550423	53,00		

Codice	Listino €	Rapporto di taratura €	Note
K550424	21,00		
K550425	4,00		
K550427	33,00		
K550429	62,00		
K550430	45,00		
K550432	192,00		
K550435	2,00		
K550436	43,00		
K550437	2,00		
K550440	1,00		
K550441	2,00		
K550442	1,00		
K550448	43,20		
K550450	40,00		
K550451	1,00		
K550452	1,00		
K550456	290,00		
K550458	23,00		
K550459	22,00		
K550461	4,00		
K550463	5,00		
K550464	5,00		
K550465	144,00		
K550466	1579,00		
K550467	690,00		
K550468	109,00		
K550469	48,00		
K550472	952,00		
K550492	25,00		
K550493	13,00		
K550494	13,00		
K550495	27,00		
K550496	3,00		
K550497	16,00		
K550498	3,00		
K550509	112,00		
K550510	51,00		
K550511	93,00		
K550514	19,00		

A = Rapporto di taratura solo su strumento B = Rapporto di taratura solo su testina C = Rapporto di taratura solo su testa alesometro D = Rapporto di taratura solo su comparatore

Codice	Listino €	Rapporto di taratura €	Note
K550515	21,00		
K550516	25,00		
K550517	27,00		
K550518	62,00		
K550519	93,00		
K550520	81,00		
K550521	57,00		
K550522	41,00		
K550523	170,00		
K550524	92,00		
K550526	33,00		
K550527	31,00		
K550528	29,00		
K550529	114,00		
K550534	3,00		
K550535	62,00		
K550536	46,00		
K550537	18,00		
K550542	3,00		
K550543	3,00		
K550544	24,00		
K550547	37,00		
K550548	17,00		
K550549	12,00		
K550550	17,00		
K550551	5,00		
K550554	41,00		
K550557	2,00		
K550558	9,00		
K550561	2,00		
K550563	1,00		
K550564	1,00		
K550572	15,00		
K550573	2,00		
K550574	2,00		
K550575	2,00		
K550576	2,00		
K550577	3,00		
K550578	5,00		

Codice	Listino €	Rapporto di taratura €	Note
K550579	3,00		
K550586	126,00		
K550588	1,00		
K550589	1,00		
K550590	1,00		
K550591	1,00		
K550592	2,00		
K550594	25,00		
K550597	154,00		
K550598	85,00		
K550601	116,00		
K550602	84,00		
K550603	14,00		
K550605	98,00		
K550612	26,00		
K550616	15,00		
K550617	1,00		
K550630	86,00		
K550631	61,00		
K550632	92,00		
K550633	133,00		
K550634	53,00		
K550637	438,00		
K550641	86,00		
K550643	85,00		
K550645	93,00		
K550647	243,00		
K550648	152,00		
K550689	217,00		
K550690	167,00		
K550692	187,00		
K550701	23,00		
K550702	195,00		
K550703	235,00		
K550704	19,00		
K550705	29,00		
K550706	3,00		
K550707	77,00		
K550708	34,00		

A = Rapporto di taratura solo su strumento B = Rapporto di taratura solo su testina C = Rapporto di taratura solo su testa alesometro D = Rapporto di taratura solo su comparatore

Codice	Listino €	Rapporto di taratura €	Note
K550711	72,00		
K550715	843,00		
K550716	14,00		
K550717	82,00		
K550738	5,00		
K550759	23,00		
K550782	128,00		
K550788	195,00		
K550834	105,00		
K550835	133,00		
K550836	139,00		
K550837	202,00		
K550838	70,00		
K550839	39,00		
K550840	36,00		
K550841	70,00		
K550842	76,00		
K550843	184,00		
K550845	65,00		
K550846	59,00		
K550847	39,00		
K550850	76,00		
K550851	50,00		
K550852	44,00		
K550853	38,00		
K550854	90,00		
K550855	113,00		
K550857	71,00		
K550858	162,00		
K550859	111,00		
K550860	58,00		
K550861	45,00		
K550863	163,00		
K550867	288,00		
K550868	422,00		
K550879	106,00		
K550881	61,00		
K550882	61,00		
K550883	71,00		

Codice	Listino €	Rapporto di taratura €	Note
K550884	66,00		
K550885	79,00		
K550886	58,00		
K550887	2,00		
K550888	2,00		
K550889	2,00		
K550890	2,00		
K550891	11,00		
K550892	498,00		
K550907	95,00		
K550908	48,00		
K550918	40,00		
K550920	274,00		
K550923	127,00		
K550927	10,00		
K550928	514,00		
K550929	348,00		
K550932	46,00		
K550933	36,00		
K550934	38,00		
K550935	54,00		
K550936	19,00		
K550939	81,00		
K550940	4391,00		
K550943	4648,00		
K550946	5006,00		
K550949	1334,00		
K550957	90,00		
K550959	35,00		
K550963	17,00		
K550968	109,00		
K550969	74,00		
K550970	32,00		
K550971	46,00		
K550972	50,00		
K550975	212,00		
K550976	57,00		
K550977	131,00		
K550978	34,00		

A = Rapporto di taratura solo su strumento B = Rapporto di taratura solo su testina C = Rapporto di taratura solo su testa alesometro D = Rapporto di taratura solo su comparatore

Codice	Listino €	Rapporto di taratura €	Note
K550979	34,00		
K550980	34,00		
K550981	34,00		
K550982	14,00		
K550983	234,00		
K550984	105,00		
K550985	68,00		
K550986	131,00		
K550989	201,00		
K550990	20,00		
K550991	209,00		
K550992	181,00		
K550993	146,00		
K550994	38,00		
K550995	19,00		
K550996	22,00		
K550997	114,00		
K550998	119,00		
K550999	119,00		
K551003	119,00		
K551004	119,00		
K551005	119,00		
K551006	119,00		
K551007	114,00		
K551008	114,00		
K551009	114,00		
K551010	410,00		
K551011	473,00		
K551012	61,00		
K551013	88,00		
K551014	175,00		
K551015	57,00		
K551016	57,00		
K551017	11,00		
K551018	114,00		
K551019	243,00		
K551020	6,00		
K551021	6,00		
K551024	11,00		

Codice	Listino €	Rapporto di taratura €	Note
K551025	11,00		
K551026	14,00		
K551027	17,00		
K551028	11,00		
K551029	14,00		
K551030	16,00		
K551031	19,00		
K551032	17,00		
K551033	659,00		
K551034	347,00		
K551035	20,00		
K551036	30,00		
K551037	8,00		
K551038	448,00		
K551039	512,00		
K551040	40,00		
K551041	34,00		
K551042	14,00		
K551043	21,00		
K551044	35,00		
K551045	47,00		
K551046	7,00		
K551047	7,00		
K551048	940,00		
K551050	3,00		
K551051	3,00		
K551052	3,00		
K551053	4,00		
K551054	10,00		
K551056	771,00		
K551057	1183,00		
K551058	1387,00		
K551059	2619,00		
K551060	5084,00		
K551062	9,00		
K551064	22,00		
K551065	26,00		
K551066	35,00		
K551067	39,00		

A = Rapporto di taratura solo su strumento B = Rapporto di taratura solo su testina C = Rapporto di taratura solo su testa alesometro D = Rapporto di taratura solo su comparatore

Codice	Listino €	Rapporto di taratura €	Note
K551069	8,00		
K551070	10,00		
K551071	14,00		
K551072	16,00		
K551073	32,00		
K551074	41,00		
K551075	113,00		
K551076	119,00		
K551083	77,00		
K551084	1860,00		
K551089	973,00		
K551090	1452,00		
K551107	142,00		
K551108	160,00		
K551109	180,00		
K551110	201,00		
K551111	263,00		
K551112	304,00		
K551113	469,00		
K551114	1046,00		
K551115	5,00		
K551117	98,00		
K551118	227,00		
K551119	71,00		
K551120	107,00		
K551121	77,00		
K551122	355,00		
K551123	359,00		
K551124	452,00		
K551125	267,00		
K551126	190,00		
K551127	232,00		
K551128	45,00		
K551129	174,00		
K551130	236,00		
K551131	339,00		
K551132	648,00		
K551133	849,00		
K551134	1245,00		

Codice	Listino €	Rapporto di taratura €	Note
K551137	859,00		
K551139	1580,00		
K551153	37,00		
K551155	561,00		
K551156	675,00		
K551157	170,00		
K551158	3,00		
K551159	795,00		
K551171	8880,00		
K551176	58,00		
K551177	87,00		
K551178	115,00		
K551179	145,00		
K551180	175,00		
K551181	205,00		
K551182	268,00		
K551183	46,00		
K551185	335,00		
K551188	39,00		
K551189	31,00		
K551195	150,00		
K551196	124,00		
K551197	305,00		
K551198	349,00		
K551199	59,00		
K551203	125,00		
K551204	125,00		
K551209	6890,00		
K551210	6710,00		
K551211	19,00		
K551212	72,00		
K551213	316,00		
K551214	540,00		
K551215	424,00		
K551216	135,00		
K551217	1023,00		
K551218	1963,00		
K551219	2785,00		
K551220	915,00		

A = Rapporto di taratura solo su strumento B = Rapporto di taratura solo su testina C = Rapporto di taratura solo su testa alesometro D = Rapporto di taratura solo su comparatore

Codice	Listino €	Rapporto di taratura €	Note
K551221	26,00		
K551226	208,00		
K551228	98,00		
K551231	762,00		
K551233	1099,00		
K551235	798,00		
K551302	1359,00		
K551303	185,00		
K551306	169,00		
K551533	659,00		
K551549	1752,00		
K551590	1452,00		
K551915	28,00		
K650041	9,00		
K650047	127,00		
K650049	127,00		
K650068	56,00		
K650069	352,00		
K650070	6,00		
K650072	69,00		
K650073	68,00		
K650074	34,00		
K650076	58,00		
K650078	44,00		
K650079	100,00		
K650080	27,00		
K650082	47,00		
K650083	40,00		
K650084	33,00		
K650085	36,00		
K650086	31,00		
K650087	28,00		
K650088	35,00		
K650089	28,00		
K650090	27,00		
K650106	103,00		
K650107	70,00		
K650111	160,00		
K650112	153,00		

Codice	Listino €	Rapporto di taratura €	Note
K650113	151,00		
K650114	151,00		
K650122	48,00		
K650128	48,00		
K650129	113,00		
K650130	115,00		
K650131	104,00		
K650132	119,00		
K650133	128,00		
K650135	2,00		
K650140	3074,00		
K650141	1969,00		
K650164	256,00		
K650170	198,00		
K650301	19,00		
K650302	19,00		
K650303	26,00		
K650304	27,00		
K650305	28,00		
K650306	30,00		
K650313	53,00		
K650321	48,00		
K650322	47,00		
K650323	46,00		
K650324	48,00		
K650325	48,00		
K650326	49,00		
K650327	51,00		
K650328	54,00		
K650329	57,00		
K650341	25,00		
K650342	24,00		
K650343	24,00		
K650344	19,00		
K650345	19,00		
K650346	9,00		
K650347	9,00		
K650356	115,00		
K650357	114,00		

A = Rapporto di taratura solo su strumento B = Rapporto di taratura solo su testina C = Rapporto di taratura solo su testa alesometro D = Rapporto di taratura solo su comparatore

Codice	Listino €	Rapporto di taratura €	Note
K650358	64,00		
K650359	55,00		
K650360	59,00		
K650361	54,00		
K650447	16,00		
K650448	16,00		
K650449	35,00		
K650451	111,00		
K650497	461,00		
K650498	74,00		
K650499	67,00		
K650500	10,00		
K650501	10,00		
K650551	630,00		
K650552	415,00		
K650553	434,00		
K650555	160,00		
K650600	22,00		
K650605	254,00		
K650610	254,00		
K650627	97,00		
K650628	324,00		
K650646	46,00		
K650647	46,00		
K650648	43,00		
K650649	45,00		
K650650	40,00		
K650651	43,00		
K650652	40,00		
K650653	43,00		
K650655	1959,00		
K650658	42,00		
K650659	40,00		
K650660	42,00		
K650661	46,00		
K650685	31,00		
K650686	28,00		
K650687	41,00		
K650688	32,00		

Codice	Listino €	Rapporto di taratura €	Note
K650689	42,00		
K650690	29,00		
K650691	58,00		
K650692	51,00		
K650693	45,00		
K650842	494,00		
K650857	211,00		
K650866	57,00		
K650871	16,00		
K650960	16,00		
K650976	90,00		
K650977	79,00		
K650978	271,00		
K650979	526,00		
K650980	2587,00		
K650986	396,00		
K651003	40,00		
K651004	38,00		
K651005	38,00		
K651006	62,00		
K651007	68,00		
K651008	64,00		
K651009	68,00		
K651010	68,00		
K651011	68,00		
K651012	30,00		
K651013	25,00		
K651014	21,00		
K651015	23,00		
K651016	25,00		
K651017	24,00		
K651018	33,00		
K651019	24,00		
K651020	25,00		
K651021	26,00		
K651022	27,00		
K651023	49,00		
K651024	37,00		
K651025	68,00		

A = Rapporto di taratura solo su strumento B = Rapporto di taratura solo su testina C = Rapporto di taratura solo su testa alesometro D = Rapporto di taratura solo su comparatore

Codice	Listino €	Rapporto di taratura €	Note
K651026	39,00		
K651030	18,00		
K651031	18,00		
K651032	138,00		
K651034	147,00		
K651035	197,00		
K651036	66,00		
K651037	10,00		
K651038	12,00		
K651039	13,00		
K651040	14,00		
K651041	16,00		
K651042	18,00		
K651043	19,00		
K651044	59,00		
K651045	62,00		
K651046	65,00		
K651047	67,00		
K651052	172,00		
K651053	129,00		
K651054	124,00		
K651055	40,00		
K651056	63,00		
K651057	32,00		
K651058	40,00		
K651059	64,00		
K651060	31,00		
K651061	12,00		
K651062	11,00		
K651063	12,00		
K651064	12,00		
K651065	18,00		
K651066	18,00		
K651067	18,00		
K651068	64,00		
K651069	40,00		
K651070	37,00		
K651071	33,00		
K651072	28,00		

Codice	Listino €	Rapporto di taratura €	Note
K651073	21,00		
K651074	22,00		
K651075	39,00		
K651076	40,00		
K651077	39,00		
K651078	37,00		
K651079	38,00		
K651080	40,00		
K651086	126,00		
K651087	173,00		
K651089	272,00		
K651091	340,00		
K651093	990,00		
K651095	17,00		
K651096	17,00		
K651097	24,00		
K651098	82,00		
K651100	54,00		
K651101	59,00		
K651102	37,00		
K651103	41,00		
K651104	53,00		
K651105	55,00		
K651106	57,00		
K651107	40,00		
K651109	37,00		
K651110	32,00		
K651111	130,00		
K651112	53,00		
K651113	28,00		
K651114	53,00		
K651115	53,00		
K651116	54,00		
K651117	64,00		
K651118	50,00		
K651119	57,00		
K651120	53,00		
K651121	53,00		
K651122	57,00		

A = Rapporto di taratura solo su strumento B = Rapporto di taratura solo su testina C = Rapporto di taratura solo su testa alesometro D = Rapporto di taratura solo su comparatore

Codice	Listino €	Rapporto di taratura €	Note
K651123	53,00		
K651124	54,00		
K651126	38,00		
K651127	57,00		
K651128	57,00		
K651129	62,00		
K651130	62,00		
K651131	62,00		
K651132	62,00		
K651133	62,00		
K651134	62,00		
K651135	38,00		
K651136	45,00		
K651137	37,00		
K651138	67,00		
K651139	41,00		
K651140	40,00		
K651141	47,00		
K651142	44,00		
K651143	69,00		
K651144	69,00		
K651145	69,00		
K651146	34,00		
K651147	29,00		
K651148	30,00		
K651149	31,00		
K651150	34,00		
K651151	32,00		
K651152	35,00		
K651153	17,00		
K651154	17,00		
K651155	235,00		
K651156	10,00		
K651157	14,00		
K651158	16,00		
K651159	15,00		
K651160	18,00		
K651161	21,00		
K651162	69,00		

Codice	Listino €	Rapporto di taratura €	Note
K651163	130,00		
K651164	135,00		
K651165	40,00		
K651166	40,00		
K651167	37,00		
K651168	44,00		
K651169	47,00		
K651170	10,00		
K651171	12,00		
K651174	254,00		
K651176	970,00		
K651177	590,00		
K651179	660,00		
K651180	54,00		
K651181	62,00		
K651182	78,00		
K651183	66,00		
K651184	95,00		
K651185	35,00		
K651186	43,00		
K651187	37,00		
K651188	33,00		
K651189	33,00		
K651190	35,00		
K651191	49,00		
K651192	51,00		
K651193	58,00		
K651194	33,00		
K651197	136,00		
K651198	255,00		
K651199	17,00		
K651200	17,00		
K651201	18,00		
K651202	18,00		
K651203	38,00		
K651204	55,00		
K651205	94,00		
K651206	52,00		
K651207	16,00		

A = Rapporto di taratura solo su strumento B = Rapporto di taratura solo su testina C = Rapporto di taratura solo su testa alesometro D = Rapporto di taratura solo su comparatore

Codice	Listino €	Rapporto di taratura €	Note
K651208	16,00		
K651209	21,00		
K651212	13,00		
K651213	13,00		
K651214	55,00		
K651215	64,00		
K651216	73,00		
K651223	7,00		
K651231	37,00		
K651232	40,00		
K651233	111,00		
K651234	99,00		
K651235	99,00		
K651236	83,00		
K651237	29,00		
K651238	38,00		
K651239	28,00		
K651240	28,00		
K651241	32,00		
K651242	29,00		
K651243	38,00		
K651244	39,00		
K651246	32,00		
K651247	31,00		
K651248	49,00		
K651249	53,00		
K651250	53,00		
K651251	59,00		
K651252	34,00		
K651253	33,00		
K651254	57,00		
K651255	43,00		
K651256	66,00		
K651257	57,00		
K651258	53,00		
K651259	53,00		
K651260	57,00		
K651261	57,00		
K651262	57,00		

Codice	Listino €	Rapporto di taratura €	Note
K651263	57,00		
K651264	57,00		
K651265	62,00		
K651266	62,00		
K651267	62,00		
K651268	62,00		
K651269	62,00		
K651270	62,00		
K651276	99,00		
K651277	2413,00		
K651297	50,00		
K651298	53,00		
K651299	59,00		
K651300	62,00		
K651301	80,00		
K651302	69,00		
K651303	72,00		
K651304	82,00		
K651305	79,00		
K651306	120,00		
K651307	126,00		
K651308	143,00		
K651309	155,00		
K651310	250,00		
K651311	250,00		
K651312	250,00		
K651313	250,00		
K651316	250,00		
K651318	354,00		
K651319	370,00		
K651320	418,00		
K651321	125,00		
K651322	62,00		
K651323	51,00		
K651324	64,00		
K651325	83,00		
K651326	70,00		
K651327	50,00		
K651328	60,00		

A = Rapporto di taratura solo su strumento B = Rapporto di taratura solo su testina C = Rapporto di taratura solo su testa alesometro D = Rapporto di taratura solo su comparatore

Codice	Listino €	Rapporto di taratura €	Note
K651329	55,00		
K651330	53,00		
K651331	46,00		
K651332	49,00		
K651333	53,00		
K651334	148,00		
K651342	160,00		
K651343	290,00		
K651344	122,00		
K651347	85,00		
K651348	88,00		
K651349	91,00		
K651350	77,00		
K651351	80,00		
K651352	83,00		
K651353	85,00		
K651354	755,00		
K651376	144,00		
K651377	665,00		
K651378	1382,00		
K651379	2845,00		
K651380	206,00		
K651381	893,00		
K651382	365,00		
K651383	913,00		
K651403	66,00		
K651404	62,00		
K651407	64,00		
K651409	84,00		
K651410	86,00		
K651411	87,00		
K651412	469,00		
K651414	63,00		
K651415	67,00		
K651416	75,00		
K651417	73,00		
K651418	80,00		
K651419	84,00		
K651420	95,00		

Codice	Listino €	Rapporto di taratura €	Note
K651421	98,00		
K651422	86,00		
K651423	87,00		
K651424	92,00		
K651425	84,00		
K651426	82,00		
K651427	85,00		
K651428	65,00		
K651429	70,00		
K651430	74,00		
K651431	56,00		
K651432	87,00		
K651433	73,00		
K651434	56,00		
K651435	60,00		
K651436	110,00		
K651437	110,00		
K651438	545,00		
K651444	582,00		
K651445	750,00		
K651452	210,00		
K651572	35,00		
K651611	73,00		
K651613	120,00		
K651628	336,00		
K651629	526,00		
K651630	466,00		
K652000	41,00		
K656000	89,00		
K656001	92,00		
K656002	101,00		
K656003	103,00		
K656004	95,00		
K656005	104,00		
K656006	97,00		
K656007	104,00		
K656008	108,00		
K656009	100,00		
K656010	106,00		

A = Rapporto di taratura solo su strumento B = Rapporto di taratura solo su testina C = Rapporto di taratura solo su testa alesometro D = Rapporto di taratura solo su comparatore

Codice	Listino €	Rapporto di taratura €	Note
K656011	119,00		
K656013	121,00		
K656014	121,00		
K656015	124,00		
K656018	120,00		
K656020	127,00		
K656023	119,00		
K656024	125,00		
K656025	126,00		
K656026	129,00		
K656027	132,00		
K656028	134,00		
K656029	135,00		
K656030	142,00		
K656031	154,00		
K656032	163,00		
K656033	180,00		
K656034	186,00		
K656035	200,00		
K656036	224,00		
K656037	121,00		
K656038	125,00		
K656039	128,00		
K656040	135,00		
K656041	144,00		
K656042	150,00		
K656043	160,00		
K656044	171,00		
K656045	178,00		
K656046	196,00		
K656047	214,00		
K656048	250,00		
K656049	285,00		

Codice	Listino €	Rapporto di taratura €	Note
K656050	321,00		
K681867	72,00		
K656018	120,00		
K656020	127,00		
K656023	119,00		
K656024	125,00		
K656025	126,00		
K656026	129,00		
K656027	132,00		
K656028	134,00		
K656029	135,00		
K656030	142,00		
K656031	154,00		
K656032	163,00		
K656033	180,00		
K656034	186,00		
K656035	200,00		
K656036	224,00		
K656037	121,00		
K656038	125,00		
K656039	128,00		
K656040	135,00		
K656041	144,00		
K656042	150,00		
K656043	160,00		
K656044	171,00		
K656045	178,00		
K656046	196,00		
K656047	214,00		
K656048	250,00		
K656049	285,00		
K656050	321,00		
K681867	72,00		

SERVIZIO RAPPORTI DI TARATURA MITUTOYO

Il Rapporto di Taratura viene rilasciato dalla Mitutoyo Italiana sugli strumenti nuovi di fabbrica oppure sugli strumenti usati di qualsiasi marca. Si accettano strumenti solo dai Rivenditori Mitutoyo o Utilizzatori finali già serviti direttamente.

Condizioni generali del servizio:

Taratura normale:

Il rapporto di taratura viene rilasciato sui prodotti inviati alla Mitutoyo sia di marca Mitutoyo o di qualsiasi altra marca. Le spese di spedizione sono tutte a carico del cliente.

Taratura sul riparato:

Il rapporto di taratura viene rilasciato su richiesta del cliente solo in fase di invio degli strumenti a Mitutoyo per riparazione. Per le spese di spedizione valgono le condizioni indicate nel Listino prezzi Riparazioni in vigore.

Taratura sul nuovo:

Il rapporto di taratura viene rilasciato su richiesta del cliente solo in fase di acquisto dello strumento Mitutoyo nuovo. Per le spese di spedizione valgono le condizioni indicate nel Listino prezzi in vigore.



Tipologia di strumenti	Taratura normale €	Taratura su riparato €	Taratura su nuovo €
Calibri a corsoio			
da 0 a 200 mm	29,50	23,50	17,00
da 201 a 300 mm	34,00	27,50	19,00
da 301 a 500 mm	39,00	29,50	25,50
da 501 a 1000 mm	47,50	36,00	30,50
Calibri di profondità			
da 0 a 200 mm	31,50	26,50	19,00
Da 201 a 300 mm	31,50	26,50	19,00
Micrometri per esterni			
da 0 a 25 mm	39,00	29,50	21,00
da 26 a 100 mm	47,50	36,00	25,50
da 101 a 200 mm	51,50	42,00	27,50
da 201 a 300 mm	55,00	44,50	28,50
da 301 a 500 mm	60,00	48,50	39,00
da 501 a 1000 mm	64,50	50,50	43,50
Micr per esterni con comparatore			
da 0 a 25 mm	47,50	36,00	25,50
da 26 a 100 mm	55,00	44,50	36,00
da 101 a 200 mm	61,00	48,50	41,00
Micrometri di profondità			
da 0 a 300 mm	64,50	50,50	43,50
Micrometri a piattelli			
da 0 a 100 mm	47,50	36,00	30,50
Micrometri per interni a due punte			
da 0 a 100 mm	34,00	27,50	19,00
da 101 a 200 mm	39,00	29,50	21,00
da 201 a 400 mm	47,50	36,00	30,50
da 401 a 600 mm	55,00	44,50	36,00

Tipologia di strumenti	Taratura normale €	Taratura su riparato €	Taratura su nuovo €
Micrometri per interni a tre punte			
da 0 a 20 mm	29,50	23,50	17,00
da 21 a 50 mm	34,00	27,50	19,00
da 51 a 100 mm	39,00	29,50	25,00
da 101 a 150 mm	43,50	34,00	28,50
da 151 a 200 mm	47,50	36,00	30,50
da 201 a 250 mm	51,50	40,00	33,00
da 251 a 300 mm	55,00	44,50	35,00
Comparatori meccanici			
da 0 a 3 mm	29,50	23,50	17,00
da 3,5 a 5 mm	29,50	23,50	17,00
da 5,5 a 10 mm	29,50	23,50	17,00
da 11 a 30 mm	34,00	26,50	22,50
da 31 a 50 mm	34,00	26,50	22,50
da 51 a 100 mm	40,00	29,50	26,50
Comparatori digitali			
da 0 a 12,9 mm	29,50	23,50	17,00
da 13 a 30 mm	34,00	26,50	22,50
da 31 a 50 mm	34,00	26,50	22,50
da 50 a 100 mm	40,00	29,50	26,50
Comparatori a leva			
	29,50	22,50	19,00
Truschini			
da 0 a 300 mm	55,00	44,50	36,00
da 301 a 600 mm	72,50	57,00	48,50
da 601 a 1000 mm	88,50	69,50	59,00
Alesametri			
	40,00	29,50	25,50

Mitutoyo Italiana : tanti anni di storia.

La Mitutoyo Italiana nasce nel 1987 per commercializzare sul mercato italiano i prodotti della Mitutoyo Corporation. Oggi, dopo ventotto anni di storia, la società si è strutturata per offrire quei servizi innovativi che, uniti alla qualità dei suoi prodotti, hanno reso il marchio Mitutoyo leader nel mondo. I principali servizi offerti dalla Mitutoyo Italiana spaziano dai già noti servizi commerciali, di taratura e di riparazione degli strumenti, ad attività innovative come i contratti di manutenzione. La Società inoltre è costantemente impegnata nella formazione metrologica. Presso il Mitutoyo Institute of Metrology si tengono corsi di formazione specifici erogati da docenti altamente qualificati.



Mitutoyo italiana s.r.l.

Corso Europa 7 - 20020 Lainate (MI), Italy - Tel. (+39) 02.93.578.1
 Fax (+39) 02.93.73.290 - (+39) 02.93.578.255
 Mail : mitutoyo@mitutoyo.it - web : www.mitutoyo.it



M3 Solution Center Padova

Via G.Galilei 21 / F - 35035 Mestrino (PD), Italy
 Tel. (+39) 02.93.578.268, Fax (+39) 02.93.578.255
 Mail : tcpadova@mitutoyo.it



M3 Solution Center Bologna

Via dei Carpini 1 / A - 40011 Anzola dell' Emilia (BO), Italy
 Tel. (+39) 02.93.578.215, Fax (+39) 02.93.578.255
 Mail : tcbologna@mitutoyo.it



M3 Solution Center Chieti

Contrada Santa Calcagna - 66020 Rocca S. Giovanni (CH), Italy
 Tel. (+39) 02.93578.280 - Tel. (+39) 02.93578. 281
 Fax (+39) 02.93.578.255 Mail : tchieti@mitutoyo.it

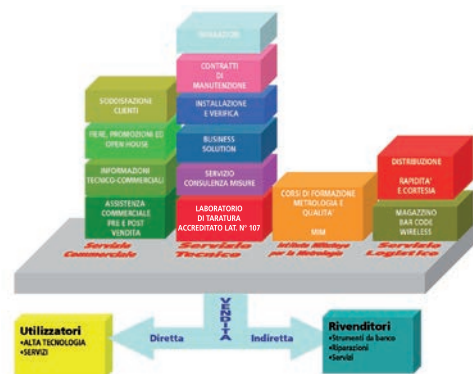

• Centralino	tel.	(+39) 02.93578.1
• Ufficio Commerciale	tel. fax	(+39) 02.93578.211 /297 (+39) 02.93578.255
• Ufficio Tecnico - Contratti e servizi - Servizio Riparazioni	tel. tel. Fax.	(+39) 02.93578.253 (+39) 02.93578.295 (+39) 02.93578.254
• Ufficio Logistico / Acquisti	tel. fax	(+39) 02.93578.293 (+39) 02.93578.245
• Ufficio Amministrazione	tel. fax	(+39) 02.93578.294 (+39) 02.93578.232
• Laboratorio di Taratura	tel. fax	(+39) 02.93578.233 (+39) 02.93578.242

Note

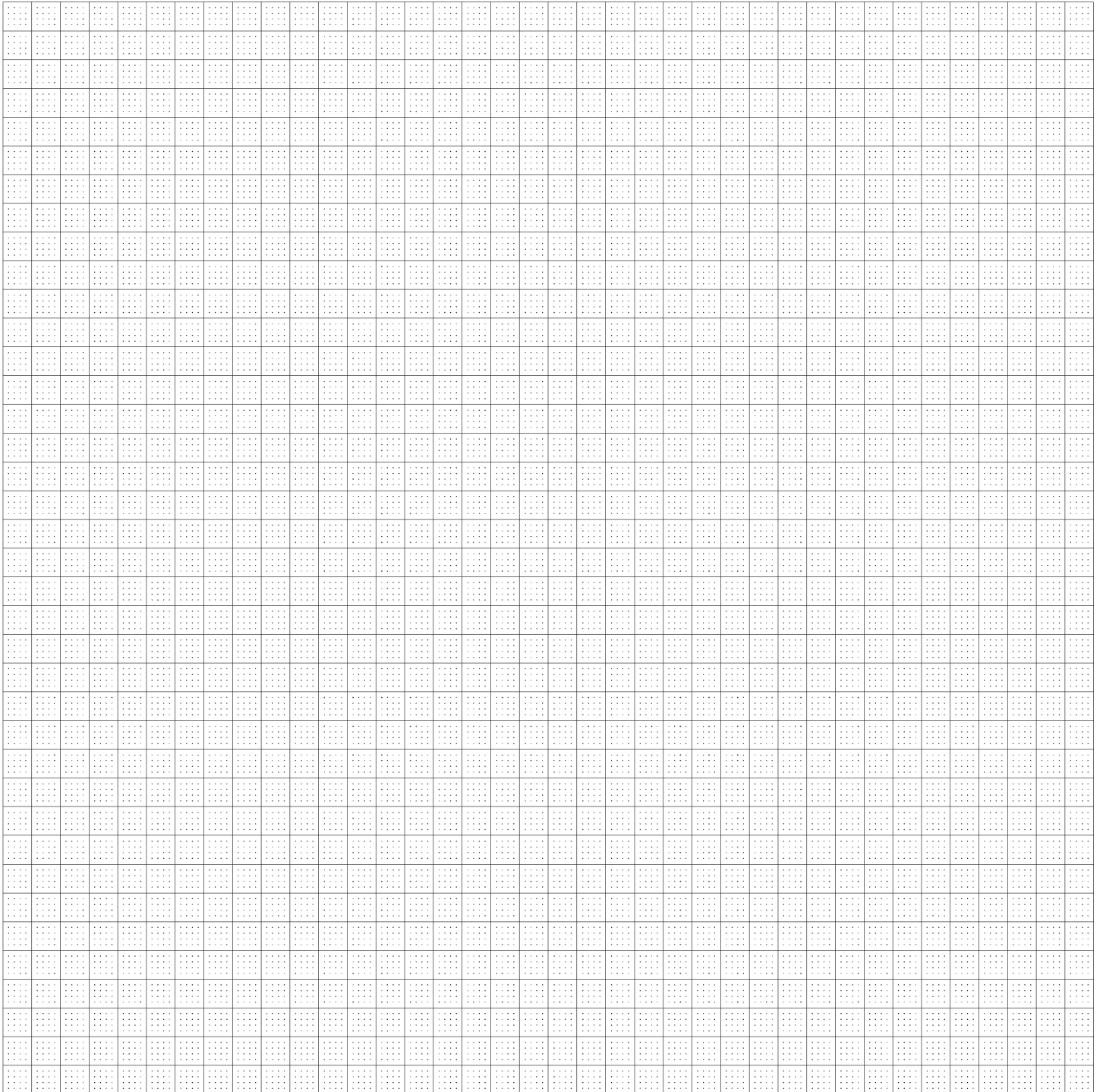

CONDIZIONI DI VENDITA

1. Accettazione degli ordini

Tutti gli ordini devono esserci trasmessi per iscritto o, se anticipato telefonicamente, devono esserci confermati per iscritto.

In quest'ultimo caso l'acquirente dovrà comunicare per telefono il numero dell'ordine e il nome della persona autorizzata alla trasmissione dell'ordine stesso. L'importo totale netto di ogni singolo ordine non dovrà essere inferiore a 103,00.

2. Cancellazione degli ordini da parte dell'acquirente

Gli ordini accettati potranno essere annullati dall'acquirente solo previa specifica approvazione da parte della MITUTOYO ITALIANA S.r.l.. Nel caso i prodotti fossero già stati spediti, l'acquirente dovrà rimborsare alla MITUTOYO ITALIANA il 15% (quindici per cento) dell'importo fatturato, pagamento 30 gg. d.f. r.b., purché, a giudizio della MITUTOYO ITALIANA, i prodotti siano nel loro imballaggio originale e in buone condizioni.

3. Sospensione o cancellazione degli ordini in caso di inadempimento

In caso di inadempimento o di insolvenza da parte dell'acquirente, Mitutoyo Italiana S.r.l. avrà la facoltà di sospendere la consegna dei prodotti e/o cancellare gli ordini non ancora eseguiti.

4. Prezzi

I prezzi si intendono per merce franco magazzino della MITUTOYO ITALIANA S.r.l., Lainate (Milano) IVA ESCLUSA e non comprendono eventuali servizi di installazione e formazione. I costi di trasporto da Lainate al luogo di destinazione della merce sono a carico del cliente.

5. Pagamenti

Non sono ammessi sconti o abbuoni se non concordati preventivamente con la MITUTOYO ITALIANA S.r.l.. In caso di pagamento a mezzo assegno, l'assegno dovrà essere NON TRASFERIBILE e dovrà essere intestato alla MITUTOYO ITALIANA S.r.l.. Non sono riconosciuti i pagamenti effettuati a persone non espressamente da noi autorizzate con delega scritta a ricevere tali pagamenti.

6. Interessi di mora

In caso di ritardo nel pagamento del prezzo o di parte di esso ed indipendentemente da qualsiasi ulteriore rimedio a disposizione della Mitutoyo Italiana S.r.l., saranno applicati gli interessi di mora ai sensi del D. Lgs. N. 231/2002. Gli interessi decorreranno automaticamente, senza necessità di messa in mora, a partire dalla data di scadenza sino alla data di effettivo pagamento delle somme dovute.

7. Riserva di Proprietà

La vendita è attuata con riserva di proprietà a favore della Mitutoyo Italiana S.r.l. sino al totale pagamento del prezzo pattuito.

L'acquirente riconosce alla Mitutoyo Italiana S.r.l. la facoltà di controllare lo stato di conservazione dei prodotti, sino al completo pagamento del prezzo pattuito e si impegna a non cedere o modificare i Prodotti, anche se parzialmente, senza il consenso scritto di Mitutoyo Italiana S.r.l..

A partire dalla data di consegna tutte le spese di manutenzione e conservazione dei prodotti sono a carico dell'acquirente. Sono altresì a carico dell'acquirente tutti i

rischi, pericoli e conseguenze derivanti da eventuali furti, incendi, casi fortuiti, danni a persone, cose o altro, e l'acquirente, nonostante il loro verificarsi, dovrà rispettare gli obblighi e le modalità di pagamento pattuiti. Il mancato pagamento del prezzo, o anche di una sola parte del prezzo, nei termini pattuiti darà facoltà alla Mitutoyo Italiana S.r.l. di ritenere risolto il contratto con effetto immediato ai sensi dell'art. 1456 c.c.. In tal caso la Mitutoyo Italiana avrà diritto di ottenere l'immediata restituzione dei prodotti e trattenere le eventuali somme corrisposte dall'acquirente a titolo di risarcimento danno, fermo restando il diritto al risarcimento dei maggiori danni subiti.

Tutte le spese relative alla restituzione dei prodotti saranno a carico dell'acquirente. In caso di vendita con pagamento rateizzato, la Mitutoyo Italiana S.r.l., qualora non si avvalga della clausola risolutiva espressa, potrà far decadere l'acquirente dal beneficio del termine e, in tal caso l'acquirente dovrà versare immediatamente l'intero prezzo pattuito.

8. Termini di consegna

I termini di consegna saranno stabiliti di volta in volta dalla Mitutoyo Italiana S.r.l. la quale non sarà responsabile per eventuali ritardi ogniqualvolta essi siano imputabili a cause di forza maggiore o comunque non dipendenti da fatti ascrivibili a Mitutoyo Italiana S.r.l..

9. Spedizione

I prodotti saranno spediti a mezzo di autospedizionieri. Le spese di spedizione sono interamente a carico del destinatario. In ogni caso, tutti i rischi inerenti il trasporto, quali furto, smarrimento, danni, incendio, ecc., sono a carico del destinatario, essendo esclusa ogni e qualsiasi responsabilità del venditore.

10. Imballaggio

I prodotti saranno imballati in scatole di cartone o in casse di legno a scelta della MITUTOYO ITALIANA S.r.l.. I costi di imballo sono a carico della MITUTOYO ITALIANA S.r.l..

11. Resi

Non si accettano resi senza la preventiva autorizzazione scritta di Mitutoyo Italiana S.r.l.. I resi saranno soggetti alle disposizioni di cui all'articolo 2 delle presenti Condizioni di Vendita, ove applicabili. In ogni caso i prodotti dovranno essere resi franco nostro magazzino di Lainate (Milano), a spese dell'acquirente, nell'imballaggio originale e in buone condizioni. In mancanza di autorizzazione da parte della Mitutoyo Italiana S.r.l., i prodotti resi saranno respinti al mittente. La richiesta di reso dovrà essere effettuata entro 8 giorni lavorativi dal ricevimento dei prodotti o dal presentarsi del vizio, a pena di decadenza.

12. Reclami

Eventuali reclami per ammanchi, danni o difetti dei prodotti dovranno esserci comunicati per iscritto entro otto giorni dalla data di ricevimento dei prodotti o dalla scoperta del vizio, a pena di decadenza.

13. Garanzia

La Mitutoyo Italiana S.r.l. garantisce che al momento della consegna i prodotti sono esenti da difetti e sono conformi alle specifiche tecniche. I prodotti sono garantiti per un periodo di 12 (dodici) mesi a partire dalla data di consegna.

La garanzia per vizi è limitata ai soli difetti di materiali e/o di fabbricazione. Mitutoyo Italiana S.r.l. non assume alcuna responsabilità per l'uso che verrà fatto dei prodotti da parte dell'acquirente o di terzi.

In caso di prodotti difettosi o non conformi all'ordine, la Mitutoyo Italiana potrà, a sua scelta, provvedere alla riparazione, sostituzione, o rimborso del prezzo corrisposto dall'acquirente, previa restituzione degli stessi a spese dell'acquirente, con esclusione di qualsiasi ulteriore danno per danni diretti o indiretti, perdita di produzione o mancati profitti, o danni di qualsivoglia altra natura. E' espressamente escluso qualsiasi diritto da parte dell'acquirente di chiedere la risoluzione del contratto. E' altresì escluso il risarcimento dei danni causati dall'uso dei Prodotti. L'eventuale risarcimento del danno non potrà comunque superare il prezzo corrisposto dall'acquirente per l'acquisto dei prodotti in questione.

14. Modifiche dei prodotti e prezzi

La Mitutoyo Italiana S.r.l. si riserva il diritto di cambiare il numero di codice ed i prezzi dei prodotti e di modificare gli stessi in qualsiasi momento, ogniqualvolta ciò si rendesse necessario.

15. Dual Use

In caso di rivendita dei prodotti Mitutoyo a terzi l'acquirente si impegna a rispettare la vigente normativa in materia di esportazione di prodotti e tecnologia a duplice uso (" dual - use ") di cui al Decreto Legislativo 9 aprile 2003, n. 96 e successive modifiche ed integrazioni, e ai Regolamenti Comunitari CE 1334/2000 e CE 1504 /2004.

16. Tutela dati personali

I dati personali dell'acquirente saranno inseriti negli archivi di Mitutoyo Italiana S.r.l. e saranno utilizzati per l'evasione degli ordini che ci saranno trasmessi. Tali dati potranno essere trasmessi ai nostri consulenti per ottemperare agli adempimenti di legge. L'acquirente potrà ottenere gratuitamente la cancellazione dei propri dati ed esercitare gli altri diritti riconosciuti dall'art. 7 del D. Lgs. 196/2003. Titolare del trattamento è: Mitutoyo Italiana S.r.l., Corso Europa 7, Lainate (Milano).

17. Foro competente

Per qualsiasi controversia sarà competente il Foro di Milano.

Tutti i dati relativi ai nostri prodotti : figure, disegni, misure, dati e qualsiasi altro dato tecnico illustrato nel presente opuscolo sono da considerarsi come indicativi e suscettibili di modifiche senza preavviso.

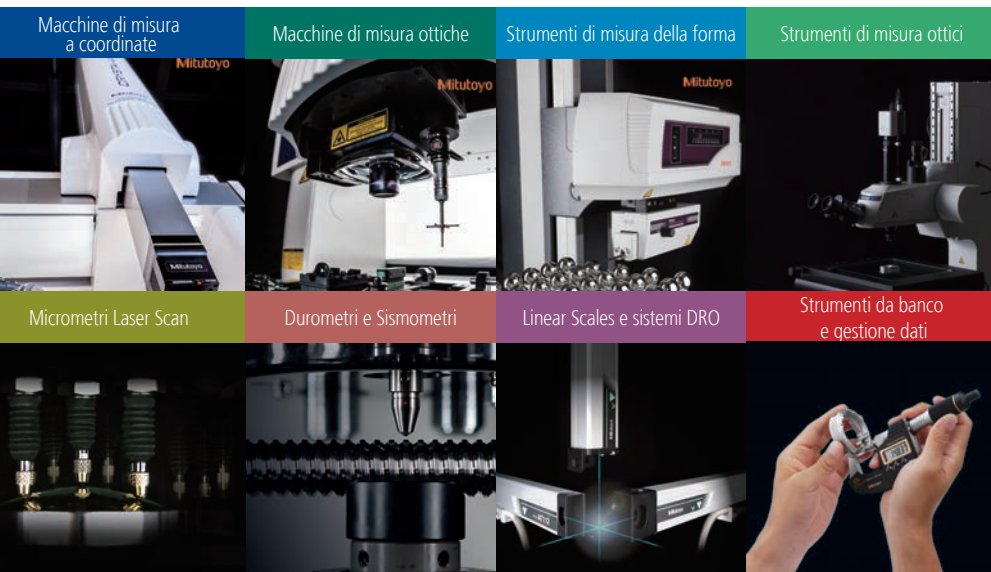

Macchine di misura a coordinate

Macchine di misura ottiche

Strumenti di misura della forma

Strumenti di misura ottici

Micrometri Laser Scan

Durometri e Sismometri

Linear Scales e sistemi DRO

Strumenti da banco e gestione dati

Qualunque siano le tue sfide, Mitutoyo ti sostiene dall'inizio alla fine.

Mitutoyo, oltre ad essere un costruttore di strumenti di misura di precisione, offre un supporto qualificato per tutta la vita dei suoi prodotti, attraverso servizi completi che ti consentono di sfruttare al meglio il tuo investimento.

Oltre a fornire le basi della calibrazione e della riparazione, Mitutoyo fornisce corsi di formazione sulla metrologia e supporto IT legato ai software di misura. Possiamo anche progettare, costruire, testare e fornire soluzioni di misura.

Mitutoyo

Questi prezzi si applicano solo ai clienti business; tutti i prezzi sono da intendersi in euro EURO, I.V.A. esclusa. Ulteriori informazioni su www.mitutoyo.it. Eccetto cambiamenti tecnici, errori ed errori di stampa. Ci riserviamo il diritto di applicare cambiamenti in qualunque momento. Marchio ACCREDIA: il marchio ACCREDIA si riferisce unicamente al nostro laboratorio di taratura accreditato quale centro N°107 secondo la tabella consultabile al sito www.accredia.com.

Nota: Le illustrazioni dei prodotti non sono vincolanti. Le descrizioni dei prodotti e le loro caratteristiche sono vincolanti solo se espressamente concordato. MITUTOYO è un marchio registrato Mitutoyo Corp. in Giappone e/o in altre regioni / paesi.

Mitutoyo Italiana S.r.l.

Corso Europa 7
20045, Lainate - Milano

Tel. +39 (0) 2.93578.1

Fax +39 (0) 2.93578.255

commerciale@mitutoyo.it

www.mitutoyo.it